



THE UNIVERSITY OF
SYDNEY

Centre
in China

2022 悉尼大学【职场吸引力】中国实习及校招项目
USYD China Career +



项目概述:

[必读]

项目对象: 悉尼大学中国籍在读学生/新毕业生 (确认 2022 年 11 月底将回到中国境内或目前已经在中国境内)

学院及专业: 所有学院及专业, 以企业具体要求为准

实习岗位学位要求: 在读本科生或研究生

校招岗位学位要求: 2021 年 11 月-2023 年 7 月毕业生 (含本科生、研究生)

全职实习时间: 2022 年 11 月底-2023 年 2 月底 (部分岗位可提前实习, 以实习 Offer 时间为准)

全职工作时间: 2022 年 8 月后 (依据毕业时间及合同约定时间*)

*悉尼大学本科生和硕士研究生的课程完成时间 (**毕业时间**) 主要集中在每年的 6-7 月和 11-12 月 (部分专业毕业时间存在一定差异)。正式的毕业证书获得时间 (**获证时间**) 一般是在毕业后 2-6 个月。学生在面试过程中可与企业沟通需要获得正式毕业证书的时间, 并做相应安排。

提供岗位: 实习生岗位+全职校招岗位 (2023 年 7 月之前毕业)

项目手册阅读建议:

由于本项目企业和岗位众多, 有以下阅读建议供参考:

1. 建议使用 **电脑** 查阅此项目手册, 使用手机查阅可能部分信息不能显示。
2. 仔细阅读项目说明及主要信息, 第 1-15 页为**必读**信息
3. 仔细阅读企业列表, 初步确认意向企业, 然后跳转到相应页面, 仔细查看企业介绍和岗位列表。
4. 根据岗位列表导览, 详阅自己意向岗位的岗位详情, 确认意向岗位。
点击企业列表里的企业名称, 可直接跳转至企业介绍及岗位列表。
5. 准备简历、求职信等材料, 完成项目正式申请 (申请开放时间: 7 月 28 日-8 月 14 日)
6. 参加 8 月 1 日及 8 月 5 日线上简历培训, 更加充分地准备专业简历。

*** 请确认意向企业代码及岗位序号填写准确, 否则可能将无法获得面试机会**

*** 部分岗位竞争激烈, 不能确保每位同学都能获得面试机会或 Offer**

*** 申请时选择【接受面试调剂】, 将获得更大面试机会。**

申请资格:

[必读]

实习生岗位申请资格:

a) 2022 年 11 月-2023 年 2 月悉尼大学在读学生, 并且在 2022 年 12 月前获得不少于 24 个学分(即在悉尼大学最少完成 1 个学期的学习), 且平均成绩不低于 55 分。

或

b) 2022 年 11 月-2023 年 2 月已经完成所有课程, 但未获得正式毕业证书的学生。

*一般在完成所有课程及考试后, 学生可在大概 1 个月后查询到所有成绩并且获得学业完成信 completion letter (学业完成信可在 Sydney Student 查询)

*获得学业完成信后, 学生一般可在 2-5 个月后参加毕业典礼时获得正式毕业证书 (学生将自动收到学校相关邮件询问是否可以参加毕业典礼)

*获得学业完成信后, 学生可以申请不参加毕业典礼 Graduating in absentia, 成功申请后, 一般可在 1-2 个月获得毕业证书(需在以下网址进行申请, 否则将默认等待毕业典礼通知邮件)

<https://www.sydney.edu.au/students/graduation/graduating-in-absentia.html>

*以上时间节点适用大部分专业, 少部分专业可能有差异, 请自行与学校相关部门确认。

*学业完成信和正式毕业证样板, 请查看下页。

校招生岗位申请资格:

2023 年 7 月之前可毕业的学生 (含 2022 年毕业生及 2021 年底毕业生)

*本项目手册中的 2023 应届毕业生特指 2022 年 8 月-2023 年 7 月即将毕业的学生,

*本项目手册中的毕业生特指 2022 年 7 月之前毕业学生 (含 2021 年底毕业生)

所有招聘类别中写明 **(2023 应届毕业生+毕业生)** 的岗位说明需要具备上述申请资格, 备注栏中有补充说明的除外。

接受 Offer 时请与用人单位确认是需要具备实习生资格还是校招生资格, 做好相应安排。

部分校招岗位, 学生在获得毕业证前可以实习生身份先开始工作, 具体请与申请企业确认。

悉尼大学毕业证和学业完成信样板:

[必读]

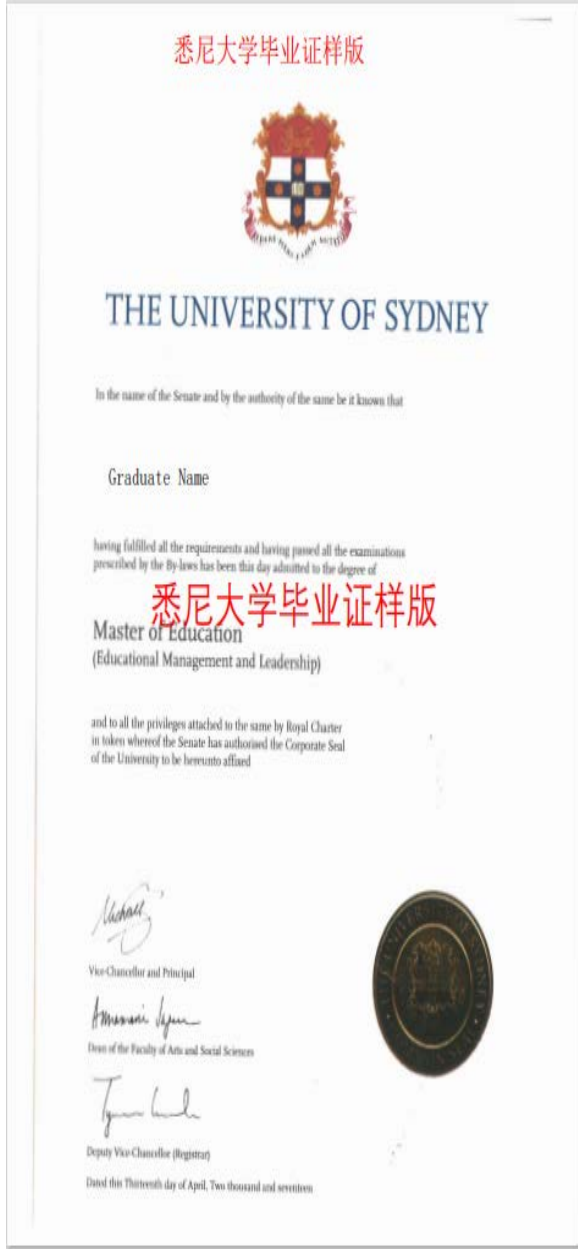

重要时间:

[必读]

申请开放时间: 2022年7月28日-2022年8月14日 (推荐8月9日前完成)

项目时间表:

2022年7月26日	正式申请新闻发布 (7月28日开放申请)
2022年7月26-27日	学生仔细阅读项目手册
2022年7月28日-8月14日	学生完成正式申请
2022年8月1日	Zoom 简历培训 (英文简历、腾讯/微软分享)
2022年8月5日	Zoom 简历培训 (综合培训,多家知名合作企业)
2022年8月25日	面试技巧培训+模拟面试 (线下苏州+线上)
2022年8月底-10月初	首轮面试安排 (请务必注意接听座机电话)
2022年10月中-11初	二轮面试安排 (请务必注意接听座机电话)
2022年9月-11月上旬	Offer 发放
2022年11月底/12月初	实习生/校招生 Welcome (苏州及主要城市)
2022年11月28日-2023年2月底	全职实习/工作 (毕业生工作时间以 Offer 为准)
2023年3月	实习总结报告

以上为主要时间节点, 具体面试时间在正式申请后企业将直接与其意向学生联系。

后续相关培训, 中国中心将通过问卷调查或者邮件形式通知所有提交了正式申请的学生。

申请须知:

[必读]

1. 本项目企业和岗位众多, **请务必在正式申请前仔细阅读本项目手册**, 仔细甄选最适合自己的岗位, 并且确认自己符合最基本的专业和年级等要求。

2. 岗位申请须知:

本项目合作企业一共分为 8 大类别:

- 1) A 类会计/银行/咨询 Accounting, Banking & Consulting
- 2) B 类生物医药类 Biomedicine
- 3) C 类大型综合性企业 Comprehensive enterprise
- 4) E 类教育服务类 Education & Consulting
- 5) H 类高端制造类 High-end manufacturing
- 6) I 类投行/证券/咨询 Investment & consulting
- 7) S 类高精专企业 (主营某行业) Specific industry
- 8) T 类科技类 Technology enterprise

每位学生必须准确填写其意向的企业代码和岗位序号。

- ◇ 如果学生没有按照上述原则选择意向企业和岗位序号, 其简历将不会被推送
- ◇ 不少岗位竞争激烈, 我们不能确保每位同学都能获得面试机会或者Offer
- ◇ 建议申请2个不同企业的意向岗位, 以提高获得Offer的几率和选择机会

3. 简历推荐原则:

在本项目中, 每位学生可以选择 2 个岗位, 1 个第一意向岗位, 1 个第二意向岗位。

我们将优先将学生的简历推送给第一意向和第二意向的岗位。如果学生没有获得面试机会, 我们将改推荐该学生简历给被调剂企业 (仅针对接受调剂学生, 将参考学生调剂偏好)。

***所有简历信息, 请确保真实准确, 做好充分准备后再递交,**

申请提交后不可再更改简历等相关信息。

不接受面试调剂的学生, 如未获得第一意向和第二意向面试机会, 将不会被继续推送。

申请时选择【接受调剂】, 将有机会被推荐给其他企业。

[必读]

4. 申请后相关通知和培训:

本项目中的大部分岗位需要和其他大学的学生/毕业生一起竞争, 为帮助同学们提升竞争力, 中国中心将安排以下**福利培训**:

8月1日北京时间 14:45-16:30 Zoom 线上简历培训 (英文简历、腾讯/微软分享)

Zoom ID: 820 3373 0591

8月5日北京时间 13:30-15:15 Zoom 线上简历培训 (综合分享, 多家知名企业)

Zoom ID: 841 0577 5908

8月25日面试培训、模拟面试 (仅限完成正式申请学生, 优先8月9日前申请学生)
加场面试培训、模拟面试 (如有大量需求)

*中国中心将通过邮件和问卷调查等形式, 通知相关的培训/面试机会和意见征集等。
请各位同学定期查看邮箱, 并完成所有问卷调查。

*请将 china.centre@sydneyuniversity.cn 设置为信任邮箱 (此邮箱仅为发送邮箱, 不能接收邮件), 以确保你能收到相关通知邮件。

积极主动参与所有问卷调查和培训的同学, 将有更多机会获得相关资讯和面试机会。

5. 面试邀约电话和相关安排:

- ◇ 学生提交申请后, 自8月底-11月初将可能接到面试邀约电话 (一般为座机) 或面试邀约邮件, 请务必及时查看, 部分企业HR也会通过微信联系。
- ◇ 接听面试电话时, 请展示良好礼仪, 如接听时没有安静良好的通话环境, 可与企业代表提议更改合适通话时间, 以保证沟通效果。
- ◇ 部分接受调剂的学生可能接到非第一意向和第二意向企业的电话, 也请礼貌接听。
- ◇ 如不想参与某个调剂企业的面试, 请礼貌告知“目前有其他安排, 暂不考虑, 谢谢”。
- ◇ 如果有未接座机电话, 很有可能是企业来电, 建议尽快回复电话。
- ◇ 本项目合作企业均为正规企业, 其邀约面试地点一定是公共办公场所, 请学生确认所接电话来自本项目合作企业, 保护自身安全。如有疑问, 可核对项目手册中的企业名单和其企业介绍页面中的地址等信息。如需确认信息, 可联系中国中心工作人员。

6. Offer 确认:

学生在获得企业的实习 offer 后, 将有 1 周的时间考虑是否接受此 Offer。

学生在确认接受实习 Offer 后, 如无故不如期前往实习单位 (不可抗力因素除外), 将被视为违约行为。全职 Offer 以 Offer 的约定为准。

- ✧ **有违约行为的学生, 中国中心将会记录, 将影响其之后参加中国中心的其他项目。**
- ✧ **请向合作企业展示悉尼大学学生的契约精神和优秀品质, 维护母校良好声誉。**

7. 实习/工作期间行为准则:

- ✧ 在实习期间, 如有任何变化, 如提前结束实习或延期等, 请及时通知中国中心。
- ✧ 在实习/工作期间, 请大家以悉尼大学校训和核心价值要求自己, 展示悉尼大学良好风采, 将积极正面的影响带入企业, 促进悉尼大学和合作单位的持续、深入合作。

项目费用和实习津贴/全职薪酬:

- ✧ 2022年本项目将对悉尼大学在读学生和毕业生免费开放, 不收取任何项目服务费。
- ✧ 学生需自行承担实习/工作期间的所有交通住宿和生活费, 部分岗位提供住宿或工作餐, 具体请查看岗位详情。
- ✧ 所有实习岗位都为带薪实习, 大部分岗位的实习津贴约为人民币2,000-5,000元/月。
全职岗位薪酬根据企业和岗位而定, 具体请查看岗位详情。
- ✧ 实习/工作职责和相关待遇由学生与企业自愿达成协议, 悉尼大学中国中心不承担相关责任。
- ✧ 参与本项目, 在入职前学生/毕业生需要与用人单位签订实习协议或全职劳动合同。
- ✧ 在实习过程中有企业合规方面争议 (比如未及时签订实习协议/劳动合同或规范操作等相关问题) 或者需要协助, 学生可以向悉尼大学中国中心寻求相应支持。中国中心不提供与岗位具体工作内容相关的问题答疑。

必购保险和旅行安排:

[必读]

- ✧ 学生所购买的悉尼大学海外学生保险将不适用于其在中国实习期间。
- ✧ 大部分企业将为实习生购买保险，少数企业在其企业介绍中已说明学生需要自行购买保险。
- ✧ **如果实习企业不提供实习保险，学生必须自行购买实习保险**（可在支付宝等平台自行购买，需涵盖整个实习期间，最少包含人身意外保险和重大疾病险）。
- ✧ 所有全职岗位，企业将按照相关法律法规购买相应保险。
- ✧ 建议学生在未确认Offer前，不购买机票、火车票、不预付住宿费等。
- ✧ 根据“深度苏州”2022年7月16日推文，计划来苏州实习/就业的毕业生有机会享受到一定时间免费住宿，可参考以下推文链接，具体以届时官方解释为准：

<https://mp.weixin.qq.com/s/n7ubXFXUzxbIRyQwgZCrWA>

“大苏州又被实名羡慕！毕业生来苏求职可免费住宿，最长14天！还有钱拿”

信息和媒体授权:

- ✧ 学生在申请本项目后，即授权悉尼大学中国中心将其相关信息分享给学生所申请企业或调剂企业，以及悉尼大学相关部门及本项目合作方。悉尼大学中国中心不会将学生信息推送给任何其他不相关机构或个人。
- ✧ 学生在参与本项目期间即授权悉尼大学中国中心和合作单位在项目期间使用相关活动照片做相关媒体宣传。如有特殊要求，请在申请后通过邮件书面提出。

申请流程:

- 1) 仔细阅读本项目手册，并确认了解所有申请规则
- 2) 通过企业列表初步确认意向企业，查看意向企业介绍和岗位列表，下载Excel文件“2022【职场悉引力】所有企业岗位详情”，初步锁定心仪岗位
- 3) 确认最适合的2个意向岗位（确认企业代码和岗位序号）
- 4) 认真准备中英文简历/求职信等文件（建议参加完8月1日/5日简历培训后再提交最佳简历）
- 5) 在**2022年8月14日**前完成本项目注册（8月9日前完成注册将有更大机会获得模拟面试）
- 6) 每天查看邮箱、完成主办方发送的所有问卷调查，以获得最新资讯
- 7) 注意接听电话，礼貌回复未接来电（一般为座机电话，可能为企业的面试邀约电话）
- 8) 参与中国中心举办的相关培训，提高申请竞争力
- 9) 获得面试机会/Offer（我们不能保证每位学生都能获得面试机会或Offer）
- 10) 一周时间考虑是否接受Offer（接受Offer后不能无故违约）

- 11) 接受Offer, 与企业确认入职相关安排
- 12) 确认已经购买实习期间相应保险 (企业统一购买或学生自行购买)
- 13) 交通住宿安排
- 14) 参加2022年11月底12月初实习生/校招生Induction (苏州及主要城市)
- 15) 全职实习/工作, 保持和中国中心的相关沟通
- 16) 完成实习总结报告

项目咨询:

如果对于本项目还有疑问, 可邮件联系悉尼大学中国中心工作人员。

请注意, 所有咨询邮件需同时发送到以下2个邮箱, 否则, 相关咨询可能不能得到回复。

summer.xia@sydneyuniversity.cn

annie.zhou@sydneyuniversity.cn

邮件标题: 2022【职场悉引力】咨询 邮件正文请务必包含: 中文全名、学号和具体问题

提交咨询前, 请确认已经仔细阅读本项目手册 (若咨询的问题在本手册中已经详细列明, 我们将不再答疑)。感谢您的理解配合!

报名注册链接 (请务必详阅本项目手册后再提交报名, 文件提交后不可修改)

因需要提交材料较多, “项目手册” 和 “所有企业岗位详情” 需要下载

(见注册页面, 点击 “共享文档” 进行下载)。

请使用电脑进行报名注册, 不建议使用手机 (部分文件将不能显示)。

请确保理解注册页面的每个问题, 并且理解所有选项, 报名时做出最合适的选择。

<https://app.glueup.cn/event/%e6%b5%8b%e8%af%95-2022%e5%b9%b4%e6%82%89%e5%b0%bc%e5%a4%a7%e5%ad%a6-%e8%81%8c%e5%9c%ba%e6%82%89%e5%bc%95%e5%8a%9b-%e4%b8%ad%e5%9b%bd%e5%ae%9e%e4%b9%a0%e5%8f%8a%e6%a0%a1%e6%8b%9b%e9%a1%b9%e7%9b%ae-36685/>

企业列表 (共计 58 家企业, 含 23 家上市企业) 和企业代码:

[必读]

企业类别	企业编号	企业代码	企业名称
A 类会计/银行/咨询 Accounting, Banking & Consulting	1	22A001 CPA 上海	澳洲会计师公会(CPA Australia)
	2	22A002 协力上海	协力管理咨询(深圳)有限公司上海分公司
	3	22A003 上海星森	上海星森管理咨询 PKF CHINA
	4	22A004 容诚上海	容诚会计师事务所上海分所 RSM
	5	22A005 中瀚石林	中瀚石林企业咨询(上海)有限公司
B 类生物医药类 Biomedicine	6	22B001 常州先趋	常州先趋医疗科技有限公司
	7	22B002 广州君信	广州市君信药业有限公司
	8	22B003 爱朋医疗	江苏爱朋医疗科技股份有限公司上海分公司
	9	22B004 艾普拜生物	艾普拜生物科技(苏州)有限公司
	10	22B005 创胜医药	苏州创胜医药集团有限公司
	11	22B006 苏州晶云	苏州晶云药物科技股份有限公司
	12	22B007 苏州科睿思	苏州科睿思制药有限公司
C 类大型综合性企业 Comprehensive enterprise	13	22C001 京东方科技	京东方科技集团股份有限公司
	14	22C002 万达信息	万达信息
	15	22C003 协鑫科技	协鑫科技(苏州)有限公司
	16	22C004 安德森热能	安德森热能科技(苏州)有限责任公司
	17	22C005 百乐嘉利宝	百乐嘉利宝(苏州)可可有限公司
	18	22C006 惠氏中国	惠氏营养品(中国)有限公司
E 类教育服务类 Education & Consulting	19	22E001 CGP	上海仕卿人力资源有限公司 CGP Group
	20	22E002 德威浦西	上海德威(浦西)外籍人员子女学校 Dulwich Puxi
	21	22E003 德威浦东	上海德威(浦东)外籍人员子女学校 Dulwich Pudong
	22	22E004 德威珠海	珠海德威国际高中 Dulwich Zhuhai
	23	22E005 德威苏州	苏州德威外籍人员子女学校 Dulwich Suzhou
	24	22E006 HAYS 苏州	上海瀚纳仕人才管理咨询有限公司苏州分公司 Hays Suzhou
	25	22E007 任仕达	江苏任仕达人力资源服务苏州有限公司 Randstad

企业类别	企业编号	企业代码	企业名称
H类高端制造类 High-end manufacturing	26	22H001 博世中国	博世中国 Bosch
	27	22H002 尼得科	尼得科（苏州）有限公司 Nidec
	28	22H003 日月新半导体	日月新半导体（苏州）有限公司
	29	22H004 西门子中国	西门子中国 Siemens
	30	22H005 长光华芯	苏州长光华芯光电技术股份有限公司
	31	22H006 浦卓电气	浦卓（苏州）电气科技有限公司
	32	22H007 爱知高斯	苏州爱知高斯电机有限公司
	33	22H008 塞拉尼斯	塞拉尼斯(中国)投资有限公司
I类投行/证券/ 咨询 Investment & consulting	34	22I001 中信证券	中信证券股份有限公司佛山分公司
	35	22I002 卓佳咨询	卓佳咨询（北京）有限公司
	36	22I003 道富杭州	道富信息科技（浙江）有限公司 State Street
	37	22I004 费戈曼	费戈曼商务咨询（上海）有限公司
	38	22I005 青桐资本	青桐资本
	39	22I006 苏州元联	苏州元联投资基金管理有限公司
	40	22I007 元创基金	元创私募基金管理（苏州）有限公司
S类高精专企业 （主营某行业） Specific industry	41	22S001 泛古创意	北京泛谷创意科技有限公司 Sencity
	42	22S002 易富上海	易富（上海）贸易有限公司
	43	22S003 茱莉蔻	北京茱莉蔻商贸有限公司上海分公司 Ju
	44	22S004 镭昱光电	镭昱光电科技（苏州）有限公司
	45	22S005 儒拉玛特	儒拉玛特自动化技术（苏州）有限公司
	46	22S006 凯帝丽莎	苏州凯帝丽莎电子商务有限公司
	47	22S007 维苏威苏州	维苏威高级陶瓷（中国）有限公司
	48	22S008 中腾建筑	中腾（北京）建筑工程有限公司
T类科技类 Technology enterprise	49	22T001 腾讯科技	腾讯科技(深圳)有限公司
	50	22T002 完美世界	完美世界控股集团
	51	22T003 思特沃克	思特沃克软件技术有限公司 Thoughtworks
	52	22T004 上海汉得	上海汉得信息技术股份有限公司
	53	22T005 浙江大华	浙江大华技术股份有限公司
	54	22T006 中银金融	中银金融科技（苏州）有限公司 BOC
	55	22T007 凯美瑞德	凯美瑞德(苏州)信息科技股份有限公司
	56	22T008 科大讯飞	科大讯飞（苏州）科技有限公司
	57	22T009 苏州同元	苏州同元软控信息技术有限公司
	58	22T010 南大光电	江苏南大光电材料股份有限公司

企业介绍和岗位列表：

本项目共计包含58家企业，提供约300百个岗位，**请务必仔细确认企业代码和岗位序号**。如果有误，将可能将无法获得心仪岗位面试机会，

- ✧ 请务必先查看意向**企业介绍**（包含企业文化、是否提供住宿、保险、办公地址等重要信息），再查看意向企业岗位列表。
- ✧ 每个企业介绍页面下的**岗位列表**仅显示最主要信息（包含招聘城市、年级/学历/专业类别要求等），帮助学生做初步判断是否想要申请该企业的相关岗位。确认初步意向后，可在Excel文件“2022【职场悉引力】所有企业**岗位详情**”查看具体要求，以便确定最终申请岗位。

✧ 下载Excel文件“2022【职场悉引力】所有企业岗位详情”。

下载文件后可查看所有企业的所有岗位详情（包含岗位职责、录用标准、薪酬待遇等）。如岗位详情的中的信息与岗位列表中的信息有细微差异，请以 Excel 岗位详情为主要参考同时参考企业介绍中的相关信息。

下载路径：

[点击注册链接](#)（见本手册第9页）-进入注册页面后，点击“共享文档”进行下载。

- ✧ **建议申请2个不同企业的意向岗位**，以提高获得Offer的几率和选择机会
- ✧ **申请时选择【接受调剂】**，将有更大可能获得面试机会。
- ✧ 本手册中企业在岗位列表中提到的年级要求主要以中国大学的学制为参考标准。请根据自己的实际情况综合理解，比如企业要求“大三及以上”是以中国本科4年为标准，相当于悉尼大学的大二及以上（如本科总学制为3年）或者大四及以上（如本科总学制为5年）
- ✧ 本手册中的大部分岗位中列明的招聘类型为“毕业生/应届毕业生”，**其实很多岗位是全职和实习岗位同步招聘**，主要根据学生的具体毕业时间和企业届时的岗位空缺。部分企业在备注中有特别写明是同步招聘，部分企业并没有写明。
- ✧ 企业介绍和岗位详情中的薪酬标准、招聘要求等信息为手册发出时企业提供的参考信息，如有变更，以届时企业确认的信息和Offer为准。
- ✧ **点击Table of Content里的企业名称，可直接跳转至企业介绍页。**

Table of Contents

企业介绍与岗位列表-A 类会计/银行/咨询 (Accounting, Banking & Consulting)	16
(22A001 CPA 上海) 澳洲会计师公会 (上海)	16
(22A002 协力上海) 协力管理咨询上海分公司	19
(22A003 上海星森) 上海星森管理咨询 PKF CHINA	22
(22A004 容诚上海) 容诚会计师事务所上海分所 RSM	25
(22A005 中瀚石林) 中瀚石林企业咨询 (上海) 有限公司	27
企业介绍与岗位列表-B 类生物医药类 (Biomedicine)	30
(22B001 常州先趋) 常州先趋医疗科技有限公司	30
(22B002 广州君信) 广州市君信药业有限公司	34
(22B003 爱朋医疗) 江苏爱朋医疗科技股份有限公司上海分公司	37
(22B004 艾普拜生物) 艾普拜生物科技 (苏州) 有限公司	40
(22B005 创胜医药) 苏州创胜医药集团有限公司	44
(22B006 苏州晶云) 苏州晶云药物科技股份有限公司	46
(22B007 苏州科睿思) 苏州科睿思制药有限公司	50
企业介绍与岗位列表-C 类大型综合性企业 (Comprehensive enterprise)	53
(22C001 京东方科技) 京东方科技集团股份有限公司	53
(22C002 万达信息) 万达信息股份有限公司	63
(22C003 协鑫科技) 协鑫科技 (苏州) 有限公司	66
(22C004 安德森热能) 安德森热能科技(苏州)有限责任公司	71
(22C005 百乐嘉利宝) 百乐嘉利宝 (苏州) 可可有限公司	74
(22C006 惠氏中国) 惠氏营养品 (中国) 有限公司	77
企业介绍与岗位列表- E 类教育服务类 (Education & Consulting)	79
(22E001 CGP) 上海仕卿人力资源有限公司 CGP Group	79
(22E002 德威浦西) 上海德威 (浦西) 外籍人员子女学校 Dulwich Puxi	83

(22E003 德威浦东) 上海德威 (浦东) 外籍人员子女学校 Dulwich Pudong	87
(22E004 德威珠海) 珠海德威国际高中 Dulwich Zhuhai	90
(22E005 德威苏州) 苏州德威外籍人员子女学校 Dulwich Suzhou	93
(22E006 HAYS 苏州) 上海瀚纳仕人才管理咨询有限公司苏州分公司 Hays Suzhou	96
(22E007 任仕达) 江苏任仕达人力资源服务苏州有限公司 Randstad	98
企业介绍与岗位列表-H 类高端制造类 (High-end manufacturing)	101
(22H001 博世中国) 博世中国 Bosch	101
(22H002 尼得科) 尼得科 (苏州) 有限公司 Nidec	107
(22H003 日月新半导体) 日月新半导体 (苏州) 有限公司	110
(22H004 西门子中国) 西门子 (中国) 有限公司 Siemens	115
(22H005 长光华芯) 苏州长光华芯光电技术股份有限公司	122
(22H006 浦卓电气) 浦卓 (苏州) 电气科技有限公司	126
(22H007 爱知高斯) 苏州爱知高斯电机有限公司	129
(22H008 塞拉尼斯) 塞拉尼斯(中国)投资有限公司	132
企业介绍与岗位列表-I 类投行/证券/咨询 (Investment & consulting)	135
(22I001 中信证券) 中信证券股份有限公司佛山分公司	135
(22I002 卓佳咨询) 卓佳咨询 (北京) 有限公司	137
(22I003 道富杭州) 道富信息科技 (浙江) 有限公司 State Street	140
(22I004 费戈曼) 费戈曼商务咨询 (上海) 有限公司	143
(22I005 青桐资本) 青桐资本	145
(22I006 苏州元联) 苏州元联投资基金管理有限公司	147
(22I007 元创基金) 元创私募基金管理 (苏州) 有限公司	149
企业介绍与岗位列表- S 类高精专企业 (主营某行业) (Specific industry)	151
(22S001 泛谷创意) 北京泛谷创意科技有限公司 Sencity	151
(22S002 易富上海) 易富 (上海) 贸易有限公司 Treasury Wine	154

(22S003 茱莉蔻) 北京茱莉蔻商贸有限公司上海分公司 Jurlique Shanghai.....	157
(22S004 镭昱光电) 镭昱光电科技 (苏州) 有限公司.....	159
(22S005 儒拉玛特) 儒拉玛特自动化技术 (苏州) 有限公司.....	161
(22S006 凯帝丽莎) 苏州凯帝丽莎电子商务有限公司.....	167
(22S007 维苏威苏州) 维苏威高级陶瓷 (中国) 有限公司.....	169
(22S008 中腾建筑) 中腾 (北京) 建筑工程有限公司.....	172
企业介绍与岗位列表- T 类科技类 (Technology enterprise)	175
(22T001 腾讯科技) 腾讯科技(深圳)有限公司	175
(22T002 完美世界) 完美世界控股集团	180
(22T003 思特沃克) 思特沃克软件技术有限公司 Thoughtworks	189
(22T004 上海汉得) 上海汉得信息技术股份有限公司	195
(22T005 浙江大华) 浙江大华技术股份有限公司	198
(22T006 中银金融) 中银金融科技 (苏州) 有限公司 BOC.....	201
(22T007 凯美瑞德) 凯美瑞德(苏州)信息科技股份有限公司	205
(22T008 科大讯飞) 科大讯飞 (苏州) 科技有限公司	208
(22T009 苏州同元) 苏州同元软控信息技术有限公司	211
(22T010 南大光电) 江苏南大光电材料股份有限公司	214

企业介绍与岗位列表-A 类会计/银行/咨询 (Accounting, Banking & Consulting)

(22A001 CPA 上海) 澳洲会计师公会 (上海)

单位基本信息

单位中文全称：澳洲会计师公会

单位官方英文全称 (如有)：CPA Australia

单位官网网址：

单位微信公众号 (如有)：澳洲会计师公会

<https://www.cpaaustralia.com.au/>

是否有境外分公司或跨国业务：否

是否为上市企业：否

单位地址：上海市南京西路 1168 号中信泰富广场 40 楼 4003-4004 室



单位简介

澳洲会计师公会成立于 1886 年，在 100 多个国家和地区拥有超过 170,000 名会员，其中超过 28,000 名为领导高层，是全球最大的专业会计团体之一。

澳洲会计师公会一直致力提供知识交流的平台、发展会员的专业网络、对相关政府政策、标准和法规提出建议，以及在雇主、政府、监管机构和公众等不同层面推广澳洲注册会计师的价值，从而提升会员的权益及地位。澳洲注册会计师资格广受国际认可，是商业战略领导才能的标志。

公会在中国内地（北京、上海、广州）及香港、新加坡、马来西亚、越南、印度尼西亚、英国、新西兰和澳大利亚各大城市均设有支部或分会。

Founded in 1886 CPA Australia is one of the world's largest professional accounting bodies representing more than 170,000 members working in over 100 countries and regions around the world, with more than 28,000 members working in senior leadership positions.

CPA Australia advances its members' interests through its focus on education and knowledge exchange, the development of professional networks, advocacy in relation to policy, standards and regulation and the promotion of value of CPA Australia members to employers, government, regulators and the public. The CPA Australia

designation denotes strategic business leadership and is recognised and valued throughout the world.

CPA Australia has offices in all Australian capital cities, Hong Kong, Beijing, Shanghai, Guangzhou, Indonesia, Malaysia, Singapore, Vietnam, New Zealand and the United Kingdom.

本次招聘重点信息

单位总部所在城市:上海

本次拟招聘主要城市: 上海

本次拟招聘主要岗位包含: 实习生岗位 2022 年毕业生岗位 2023 应届毕业生岗位

是否提供管培生项目? 是 否

实习岗位一般是否有机会转正? 机会很大 机会一般 机会较小 没有机会

录用相关信息

除个人中英文简历外, 是否有岗位需要提交其它材料 (如作品、自荐信 Cover Letter 等)?

是 否

如因新冠疫情旅行受限, 是否有岗位接受远程实习?

是 否

入职是否需要体检? 不要求 要求 (如有特殊体检要求, 请说明)

薪酬福利

为实习生购买的保险将包含哪些险种? 意外伤害险

实习生津贴范围 (税前): 人民币 元/月 (按每月 22 个工作日计算) 或 人民币 100 元/天

全职毕业生薪酬范围 (税前): 人民币 元/年

工作餐: 早餐 午餐 晚餐 不提供工作餐

住宿: 提供 不提供

岗位列表详见下页

单位名称	岗位序号	招聘岗位	招聘类型	备注	城市	所需专业主要类别	具体专业要求	学历要求	年级要求
澳洲会计师公会(CPA Australia)	001	001 中国社交媒体学生运营官	实习生 (2023年7月之后毕业)		上海	财会类 (会计、财务等)	财会专业优先, 其余商科或金融专业亦可	本科生及以上(含硕士研究生)	实习大三及以上

(22A002 协力上海) 协力管理咨询上海分公司

单位基本信息

单位中文全称：协力管理咨询（深圳）有限公司上海分公司

单位官网网址：www.dezshira.com

是否为上市企业：否

单位地址：上海市黄浦区南京西路 338 号 1802~05

单位官方英文全称（如有）：DEZAN SHIRA & ASSOCIATES SHANGHAI BRANCH

单位微信公众号（如有）：DSA_China

是否有境外分公司或跨国业务：有



单位简介

DSA 全名 Dezan Shira & Associates，是一家在亚洲范围内为企业投资者提供法律、税务、运营等多领域的专业商务咨询机构。我们的业务遍及中国、印度、越南、俄罗斯、东盟以及一带一路沿线国家。协力自 1992 年在香港创立以来一直不断成长，相继在中国、香港、印度、印尼、新加坡、越南建立了分公司，同时也在马来西亚、菲律宾和泰国拥有联盟合作伙伴。

我们拥有长达三十余年落地服务经验以及一支庞大的专家队伍，包括专业律师、财务专家、税务专家、人力资源薪酬管理专家、审计专家、信息技术专家、商业智能专家和境外投资专家。我们是您在亚洲地区最值得信赖的合作伙伴。

Dezan Shira & Associates is a pan-Asia, multidisciplinary professional services firm providing legal, tax, and operational advisory to international investors. Operational throughout China, India, ASEAN, Russia, and the Silk Road, our mission is to guide foreign companies through Asia's complex regulatory environment and assist them with all aspects of establishing, maintaining, and growing their business operations in the region. With more than 30 years of on-the-ground experience and a large team of lawyers, tax experts, HR, and IT professionals, as well as auditors, researchers, and business analysts, we are your partner for growth in Asia.

Originally incorporated in Hong Kong in 1992, Dezan Shira & Associates is in its third decade of operation and has subsequently grown to support office and staff throughout China, Hong Kong, India, Indonesia, Singapore, Vietnam and together with our alliance partners in Malaysia, the Philippines, and Thailand.

单位名称	岗位序号	招聘岗位	招聘类型	备注	城市	所需专业主要类别	具体专业要求	学历要求	年级要求
协力管理咨询（深圳）有限公司上海分公司 DSA	002	002 会计服务部实习生	实习生毕业时间不限		上海、苏州、宁波	财会类（会计、财务等）	财会、税务、审计、数学等专业优先考虑	本科生及以上（含硕士研究生）	不限年级
协力管理咨询（深圳）有限公司上海分公司 DSA	003	003 法务部实习生	实习生毕业时间不限		上海、苏州	商科/法律综合类（市场、人力资源、法律、管理、项目管理、商业分析等）	法务、英语、商务等	本科生及以上（含硕士研究生）	不限年级

(22A003 上海星森) 上海星森管理咨询 PKF CHINA

单位基本信息

单位中文全称：上海星森管理咨询有限公司

单位官网网址：www.pkfchina.com

是否为上市企业：否

单位地址：胶州路 669 恒森大厦 B 座 916

单位官方英文全称（如有）：Shanghai Xingsen Management Consulting Co.,Ltd.

单位微信公众号（如有）：

是否有境外分公司或跨国业务：



单位简介

我们是一家国际专业服务咨询公司，为客户提供财务、税务和企业运营咨询。

我们的使命是引导外国投资企业和个人顺利适应中国复杂而频繁变化的监管环境，并协助他们建立，维持和运营他们在中国的业务运作的各个方面。

我们有超过 15 年的现场经验和超过 40 年的商业经验。我们有一个强大的国际和当地会计师、律师、税务专家、审计师、技术顾问等可靠的合作伙伴网络，我们的中国公司于 2008 年成立，隶属于香港和澳大利亚博瑞斯管理服务服务有限公司

We are an international professional services consulting firm providing financial, tax and business operations advice to clients. Our mission is to guide foreign-invested companies and individuals through China's complex and frequently changing regulations Environment and assist them in establishing, maintaining and operating all aspects of their business operations in China. We have over 15 years of field experience and over 40 years of commercial experience. We have a powerful Reliable partner network of international and local accountants, lawyers, tax experts, auditors, technical consultants, Our Chinese company was established in 2008 under Hong Kong and Australia Borris Management Services Limited.

单位特色（选填）

我们的优势在于我们提供西方风格的解决方案，以中国大陆为重点。我们隶属于合作公司 PKF 中国是 PKF 全球网络的一部分。我们为跨地区多国经营的企业提供建议和规划中国、亚洲、澳洲和其他国家。

•投资前和进入策略咨询，

•投资目的地的比较，

- 尽职调查,
- 企业建立, 公司和个人的税务筹划,
- 会计与报告, 财务管理,
- 金融评论, 内部审计和合规,
- 人力资源管理

ERP 和财务系统回顾。

- 公司运营管理策略和改进

Our strength is that we offer western-style solutions with a focus on mainland China. We are affiliated with PKF China and part of PKF's global network. We provide advice and planning to multinational companies operating across regions in China, Asia, Australia and other countries.

- Pre-investment and entry strategy consulting,
- Comparison of investment destinations,
- Due diligence,
- Business establishment, corporate and individual tax planning,
- Accounting and reporting, financial management,
- Financial review, Internal Audit and compliance,
- Human resource management

ERP and financial system review.

- Company operation management strategy and improvement

本次招聘重点信息

单位总部所在城市: 上海

本次拟招聘主要城市: 上海

本次拟招聘主要岗位包含: 实习生岗位 2022 年毕业生岗位 2023 应届毕业生岗位

是否提供管培生项目? 是 否

实习岗位一般是否有机会转正? 机会很大 机会一般 机会较小 没有机会

录用相关信息

除个人中英文简历外, 是否有岗位需要提交其它材料 (如作品、自荐信 Cover Letter 等) ?

是 否

如因新冠疫情旅行受限, 是否有岗位接受远程实习?

是 否

入职是否需要体检? 不要求 要求 (如有特殊体检要求, 请说明)

薪酬福利

为实习生购买的保险将包含哪些险种? 综合医疗意外险

实习生津贴范围 (税前): 人民币_____元/月 (按每月 22 个工作日计算) 或 人民币 150元/天

全职毕业生薪酬范围 (税前): 人民币_____元/年

工作餐: 早餐 午餐 晚餐 不提供工作餐

住宿: 提供 不提供

岗位列表详见下表

单位名称	岗位序号	招聘岗位	招聘类型	备注	城市	所需专业主要类别	具体专业要求	学历要求	年级要求
PKF CHINA 上海星森管理咨询	004	004Finance consultant	实习生毕业时间不限		上海市	商科/法律综合类 (市场、人力资源、法律、管理、项目管理、商业分析等)	财务背景	本科生及以上 (含硕士研究生)	不限年级

(22A004 容诚上海) 容诚会计师事务所上海分所 RSM

单位基本信息

单位中文全称：容诚会计师事务所（特殊普通合伙）上海分所

单位官网网址：www.rsm.global/china

是否为上市企业：否

单位地址：上海市浦东新区南泉北路 429 号泰康保险大厦 25 楼

单位官方英文全称（如有）：RSM China
CPA LLP Shanghai Branch

单位微信公众号（如有）：RSM 容诚

是否有境外分公司或跨国业务：有



单位简介

容诚会计师事务所（特殊普通合伙）是一家专业化、制度化、国际化的大型专业服务机构，具有证券期货相关业务资格、金融相关审计业务资格、特大型国有企业审计资格等，是全球第六大会计网络平台 RSM 在中国内地唯一成员所。

容诚总所设在北京，在合肥、沈阳、上海、济南、芜湖、成都、苏州、杭州、深圳、厦门、南宁、无锡、南京、福州、广州、海口共设有 16 家分所，现有员工 4200 余人，其中注册会计师 1100 人，拥有一支高层次、高学历、高素质的专业人才队伍。2021 年，容诚综合业务收入逾 20 亿元，在中国注册会计师协会 2020 年度综合评价百家排名中，位列全国第 10 位、本土品牌事务所第 6 位。容诚在资本市场专业服务领域拥有领先优势，业绩指标连续多年位列全国前 5 位，其中 IPO 业绩多年位居行业前 3 位。2021 年，累计协助 52 家客户成功过会，客户数量位列全国第 3 位。

本次招聘重点信息

单位总部所在城市：北京

本次拟招聘主要城市：上海

本次拟招聘主要岗位包含： 实习生岗位 2022 年毕业生岗位 2023 应届毕业生岗位

是否提供管培生项目？ 是 否

实习岗位一般是否有机会转正？ 机会很大 机会一般 机会较小 没有机会

录用相关信息

除个人中英文简历外，是否有岗位需要提交其它材料（如作品、自荐信 Cover Letter 等）？

是 否

如因新冠疫情旅行受限，是否有岗位接受远程实习？

是 否

入职是否需要体检？ 不要求 要求 (如有特殊体检要求，请说明)

薪酬福利

为实习生购买的保险将包含哪些险种？ 意外险

实习生津贴范围（税前）：人民币_____元/月（按每月 22 个工作日计算） 或 人民币 100-110 元/天

全职毕业生薪酬范围（税前）：人民币 10-20 万 元/年

工作餐：早餐 午餐 晚餐 不提供工作餐 出差包餐

住宿：提供 不提供

岗位列表详见下表

单位名称	岗位序号	招聘岗位	招聘类型	备注	城市	所需专业主要类别	具体专业要求	学历要求	年级要求
容诚会计师事务所上海分所 RSM	005	005 审计项目助理	2023 应届毕业生+毕业生		上海	财会类（会计、财务等）		本科生及以上（含硕士研究生）	其他（见备注）
容诚会计师事务所上海分所 RSM	006	006 审计实习生	实习生毕业时间不限		上海	财会类（会计、财务等）		本科生及以上（含硕士研究生）	不限年级

(22A005 中瀚石林) 中瀚石林企业咨询 (上海) 有限公司

单位基本信息

单位中文全称：中瀚石林企业咨询 (上海) 有限公司	单位官方英文全称 (如有)：SBA Stone Forest
单位官网网址： http://www.sbasf.cn/	单位微信公众号 (如有)：SBASStoneForest
是否为上市企业：否	是否有境外分公司或跨国业务：是
单位地址：上海市长宁区延安西路 2111 号扬子中心 5 楼	

SBA Stone Forest | 中瀚石林

Your Trusted Business Advisor in China

单位简介

中瀚石林是新加坡石林集团在华全资子公司，是一家拥有 20 多年行业经验的企业咨询及会计师事务所集团，总部位于上海，在北京、苏州、深圳、成都，杭州以及香港都设有分公司。我们的理念是助力企业全球化发展，为中国企业拓展海外业务，也为进入中国市场的外商提供全方位一站式无忧解决方案，提供企业设立、会计、审计、税务合规、人事薪酬、CFO 服务及商业咨询等服务，满足当地合规要求，为企业公司的高效运作提供坚强的后盾。中瀚石林完全遵循了新加坡母公司高标准的制度建设、国际化的服务标准以及价值观体系。作为一家新加坡全资公司，我们代表的是卓越、诚信与值得信赖的服务，能够满足任何跨国公司的严格要求。作为国际会计事务所协会 Allinial Global 的重要成员，我们在全球 85 个国家及地区拥有 592 个办事处，可以全方位帮助中国企业实现国际化和在全球范围内拓展业务。同时，我司及我司的联盟所将联合在中国超过 60 个办公室一起为所有客户提供在中国的服务

SBA Stone Forest ("SBASF") is a corporate advisory and public accounting group, and a wholly-owned subsidiary of the Stone Forest group in Singapore. We are headquartered in Shanghai with offices in Beijing, Suzhou, Shenzhen, Chengdu, Hangzhou and Hong Kong. For over 20 years, we have been supporting the growth of internationally active companies, helping Chinese enterprises expand their businesses overseas, and helping foreign businesses to set up in China. We offer expert knowledge and one-stop, hassle-free solutions for company set-up, accounting, audit, tax compliance, payroll & HR advisory, CFO service, and business advisory. International businesses appreciate our Singapore heritage as it epitomises excellence, integrity and trust. We share the same systems, high standards, international best practices and

service culture of our Singapore parent company. As a member of the Allinial Global network, we have a global reach of over 592 locations in 85 countries, including more than 60 firms across China, and are well-positioned to support enterprises within and outside China.

单位特色 (选填)

SBA Stone Forest ("SBASF") is a corporate advisory and public accounting group, and a whollyowned subsidiary of the Stone Forest group in Singapore. We are headquartered in Shanghai with offices in Beijing, Suzhou, Shenzhen, Chengdu, Hangzhou and Hong Kong. For over 20 years, we have been supporting the growth of internationally active companies, helping Chinese enterprises expand their businesses overseas, and helping foreign businesses to set up in China. We offer expert knowledge and one-stop, hassle-free solutions for company set-up, accounting, audit, tax compliance, payroll & HR advisory, CFO service, and business advisory. Our group' s corporate culture of "work hard play hard" allows you to work in a cross cultural environment, broaden your international perspective, cultivate good work habits through continuous practice and become a competent professional.

本次招聘重点信息

单位总部所在城市:上海

本次拟招聘主要城市: 上海

本次拟招聘主要岗位包含: 实习生岗位 2022 年毕业生岗位 2023 应届毕业生岗位

是否提供管培生项目? 是 否

实习岗位一般是否有机会转正? 机会很大 机会一般 机会较小 没有机会

录用相关信息

除个人中英文简历外, 是否有岗位需要提交其它材料 (如作品、自荐信 Cover Letter 等) ?

是 否

如因新冠疫情旅行受限, 是否有岗位接受远程实习?

是 否

入职是否需要体检? 不要求 要求 (如有特殊体检要求, 请说明)

薪酬福利

为实习生购买的保险将包含哪些险种? _____ 暂定_____

实习生津贴范围 (税前) : 人民币_____元/月 (按每月 22 个工作日计算) 或 人民币____
Bachelor 150/Master 180_____元/天

全职毕业生薪酬范围 (税前) : 人民币__78000_____元/年

工作餐: 早餐 午餐 晚餐 不提供工作餐

住宿: 提供 不提供

岗位列表详见下表

单位名称	岗位序号	招聘岗位	招聘类型	备注	城市	所需专业主要类别	具体专业要求	学历要求	年级要求
中瀚石林企业咨询(上海)有限公司 SBA	007	007 会计实习生	实习生 (2023 年 7 月之后毕业)	有管培生计划	上海	财会类 (会计、财务等)	会计、财务、金融相关专业	本科生及以上 (含硕士研究生)	实习大三及以上
中瀚石林企业咨询(上海)有限公司 SBA	008	008 会计	2023 应届毕业生 (2022 年 11 月-2023 年 7 月毕业)	有管培生计划	上海	财会类 (会计、财务等)	会计、财务、金融相关专业	本科生及以上 (含硕士研究生)	2023 应届毕业生+毕业生
中瀚石林企业咨询(上海)有限公司 SBA	009	009 会计	毕业生 (2022 年 7 月之前毕业)	有管培生计划	上海	财会类 (会计、财务等)	会计、财务、金融相关专业	本科生及以上 (含硕士研究生)	毕业生 (2022 年 7 月之前毕业)

企业介绍与岗位列表-B 类生物医药类 (Biomedicine)

(22B001 常州先趋) 常州先趋医疗科技有限公司

单位基本信息

单位中文全称：常州先趋医疗科技有限公司	单位官方英文全称（如有）：Changzhou Trendi Medical Technology Co., Ltd
单位官网网址：www.cztrendi.com	单位微信公众号（如有）：先趋科技
是否为上市企业：否	是否有境外分公司或跨国业务：是
单位地址：江苏常州市科教城联想控股联泓新材料创新研发大厦 403	



单位简介

常州先趋医疗科技有限公司是由澳大利亚蒙纳士大学神经科学系教授、澳大利亚医学与科学院院士关良项目团队，江苏产业技术研究院，常州科教城投资发展有限公司三方共同投资组建，公司成立于2020年9月30日，从事临床快速体外诊断系统产品开发，其核心项目团队是一支由医学院士，半导体博士后，生物学博士后，以及来自华为，高通，苹果企业工作背景的工程界人才组成的跨国跨界技术团队。

公司总部设立在常州科教城，在澳大利亚墨尔本设立全资研发子公司，其主营业务包含四大平台：试剂开发平台，芯片试纸开发平台，检测仪器开发平台，癫痫用药选型人工智能诊断平台。通过先进的技术，为客户提供完善的产品解决方案，为快速发展的精准医疗市场提供快速高效的诊断手段，造福人类。

公司总面积1600平方米，其中办公区250平方米，实验室区及生产区总面积1350平方米，包含万级和十万级洁净区500平米。实验区设有微流体实验室，分子生物实验室，电子实验室等功能实验室，目前已配备各种专业实验设备30多件。生产区设有试剂生产区，微流控芯片生产区，生物传感芯片区和组装区以及检测区。

Changzhou Trendi Medical Technology Co., Ltd is invested and established by the project team of Patrick Kwan (Professor of the Department of Neuroscience of Monash University, academician of Australian Academy of Medicine and Science), Jiangsu Industrial Technology Research Institute, and Changzhou Science and Education Town

Investment and Development Co., Ltd. Trendi is founded on September 30.2020, engaged in the development of clinical rapid in vitro diagnostic system products. Its core project team is a multinational technical team, including the medical academy, semiconductor postdoctoral, biology postdoctoral, and engineering talents from Huawei, Qualcomm, and Apple.

The company is headquartered in Changzhou Science and Education Town and established a wholly-owned R&D subsidiary in Melbourne, Australia. The main business includes four platforms: reagent development platform, chip test strip development platform, detection instrument development platform, and epilepsy drug selection AI diagnosis platform. Through cutting-edge technology, we provide customers with complete product solutions, fast and efficient diagnostic methods for the rapidly developing precision medical market, and benefit mankind.

The company has a total area of 1,600 square meters, including 250 square meters of office area, 1,350 square meters of laboratory area and production area with 500 square meters of 10,000 and 100,000 clean areas. The laboratories include microfluidics laboratory, molecular biology laboratory, electronic laboratory and other functional laboratories. At present, it has been equipped with more than 30 professional experimental equipments. The production area has a reagent production area, a microfluidic chip production area, a biosensor chip area and an assembly area, and a detection area.

单位特色 (选填)

公司是进行体外快速检测产品研发的科技型企业，最后打造一个围绕 LAMP-IDE 快速基因筛查平台技术的临床基因检测生态圈

本次招聘重点信息

单位总部所在城市:江苏常州

本次拟招聘主要城市: 江苏常州

本次拟招聘主要岗位包含: 实习生岗位 2022 年毕业生岗位 2023 应届毕业生岗位

是否提供管培生项目? 是 否

实习岗位一般是否有机会转正? 机会很大 机会一般 机会较小 没有机会

录用相关信息

除个人中英文简历外，是否有岗位需要提交其它材料（如作品、自荐信 Cover Letter 等）？

是 否

如因新冠疫情旅行受限，是否有岗位接受远程实习？

是 否

入职是否需要体检？ 不要求 要求 (如有特殊体检要求，请说明)

薪酬福利

为实习生购买的保险将包含哪些险种？意外、伤残和住院险

实习生津贴范围（税前）：人民币 3000 元/月（按每月 22 个工作日计算） 或 人民币
_____ 元/天

全职毕业生薪酬范围（税前）：人民币 200000 元/年

工作餐：早餐 午餐 晚餐 不提供工作餐

住宿：提供 不提供

岗位列表详见下页

单位名称	岗位序号	招聘岗位	招聘类型	备注	城市	所需专业主要类别	具体专业要求	学历要求	年级要求
常州先趋医疗科技有限公司	010	010 芯片实习生	实习生毕业时间不限		常州	半导体类（含电子工程、半导体、应用物理等相关专业）	电子、物理电子、电子工程、微机光电、半导体、材料化学，生物化学，物理化学、医工结合相关专业	硕士研究生及以上	不限年级
常州先趋医疗科技有限公司	011	011 生化实习生	实习生毕业时间不限		常州	生物医药类（生物、生物工程、制药、药剂学、医药健康等专业）	生物医学工程、生物技术、免疫学、检验学等相关专业	硕士研究生及以上	不限年级
常州先趋医疗科技有限公司	012	012 市场调研	实习生毕业时间不限		常州	商科/法律综合类（市场、人力资源、法律、管理、项目管理、商业分析等）	市场营销、企业管理或相关专业	本科生及以上（含硕士研究生）	不限年级
常州先趋医疗科技有限公司	013	013 机械实习生	实习生毕业时间不限		常州	机电类（含机械工程、电气工程、通信工程、机器人、航空航天等相关专业）	机械、电子、计算机通信、雷达、计算机等相关专业	硕士研究生及以上	不限年级
常州先趋医疗科技有限公司	014	014 外观设计、工业设计	实习生毕业时间不限		常州	城市规划类（土木工程、建筑设计、景观园林设计、交通运输等相关专业）	建筑、设计等相关专业	硕士研究生及以上	不限年级

(22B002 广州君信) 广州市君信药业有限公司

单位基本信息

单位中文全称: **广州市君信药业有限公司**

单位微信公众号 (如有): CSL Behring/杰特贝林伯乐号

单位官网网址:

<https://www.cslbehring.com/>

是否有境外分公司或跨国业务: 美国、澳大利亚等

是否为上市企业: 澳大利亚上市

单位官方英文全称 (如有): **CSL Behring**

单位地址: 上海/广州/北京/成都/武汉

CSL Behring

单位简介

一百多年来, CSL Behring 一直位处生物治疗学研究和开发的最前端。我们的根源可以追溯到第一位诺贝尔生理学和医学奖得奖者贝林博士 (Emil von Behring), 以及 CSL Behring 和 CSL 旗下的公司在医学和人类健康方面做出了杰出贡献。

我们对实现挽救和改善罕见病和严重疾病患者的生活的热情和承诺一直很坚定。我们为自己的历史感到自豪, 憧憬一个美好的未来。

为满足我们对产品的需求, 我们不断创新和为患者提供拯救生命产品, 以满足全球医疗需求。今天, CSL Behring 已成长为全球生物技术领导者之一, 在全球拥有超过 25,000 名员工, 为 100 多个国家的患者提供产品。我们提供蛋白生物治疗行业中种类最广泛、高质量血浆衍生和重组疗法, 并且在北美、欧洲、亚洲和澳大利亚拥有业务。

It began with a promise. CSL Behring's parent company, CSL, was formed more than 100 years ago to save lives using the latest technologies. In the century since, CSL Behring has grown into a global biotechnology leader, driven by that same promise to save and improve lives. We develop and deliver innovative therapies to treat people in more than 100 countries with serious and life-threatening medical conditions. Our ability to innovate and deliver life-saving medicines for patients with rare disease and other unmet medical needs around the world has earned us a reputation for always putting patients first. We are CSL Behring and we are driven by our promise.

At CSL Behring, our deep commitment to delivering on our promise to patients is what unites us in doing our work, every day. There are more than 25,000 employees of the CSL Group, which includes CSL Behring and Seqirus, one of the world's leading influenza vaccine providers. We are dedicated to discovering, developing and delivering innovative medicines.

本次招聘重点信息

单位总部所在城市: 上海

本次拟招聘主要城市: 上海/广州

本次拟招聘主要岗位包含: 实习生岗位 2022 年毕业生岗位 2023 应届毕业生岗位

是否提供管培生项目? 是 否

实习岗位一般是否有机会转正? 机会很大 机会一般 机会较小 没有机会

录用相关信息

除个人中英文简历外, 是否有岗位需要提交其它材料 (如作品、自荐信 Cover Letter 等)?

是 否

如因新冠疫情旅行受限, 是否有岗位接受远程实习?

是 否

入职是否需要体检? 不要求 要求 (如有特殊体检要求, 请说明)

薪酬福利

为实习生购买的保险将包含哪些险种? 意外险

实习生津贴范围 (税前): 人民币 _____ 元/月 (按每月 22 个工作日计算) 或 人民币 _____ 150 _____ 元/天

全职毕业生薪酬范围 (税前): 人民币 _____ 元/年

工作餐: 早餐 午餐 晚餐 不提供工作餐

住宿: 提供 不提供

岗位列表详见下页

单位名称	岗位序号	招聘岗位	招聘类型	备注	城市	所需专业主要类别	具体专业要求	学历要求	年级要求
广州市君信药业有限公司 CSL Behring	015	015R&D Project Management Assistant	实习生 (2023年7月之后毕业)		上海	专业不限		本科生及以上 (含硕士研究生)	实习大三及以上
广州市君信药业有限公司 CSL Behring	016	016office Management Specialist Administration	实习生 (2023年7月之后毕业)		上海、广州	专业不限		本科生及以上 (含硕士研究生)	实习大三及以上

(22B003 爱朋医疗) 江苏爱朋医疗科技股份有限公司上海分公司

单位基本信息

单位中文全称：江苏爱朋医疗科技股份有限公司上海分公司

是否为上市企业： 是

单位官方英文全称（如有）：

单位官网网址：

单位微信公众号（如有）：

<http://www.apon.com.cn/>

是否有境外分公司或跨国业务：

单位地址：上海市闵行区联航路 1188 号浦江智谷 8 号 G 座 102 室



单位简介

江苏爱朋医疗科技股份有限公司（以下简称“爱朋医疗”，证券代码 300753）自 2001 年成立以来，积极投身于中国舒适化医疗健康事业，始终以临床需求为出发点，以循证医学为研发依据，以匠心品质为经营理念，在疼痛管理和鼻腔护理两个细分领域持续深耕多年，立志成为医疗细分行业内“舒适化医疗智能设备领先者”。目前旗下拥有爱普科学仪器（江苏）有限公司、上海诺斯清生物科技有限公司、江苏爱众医惠医疗科技有限公司、江苏朋众医惠医疗科技有限公司、江苏爱朋医疗科技发展有限公司、四川金佳钰医疗器械有限公司、上海小苻科技有限公司、深圳市百士康医疗设备有限公司。

爱朋医疗以“让生命远离痛楚”为使命，秉承“患者至上，匠心品质，合作志成，创新极致”的核心价值。

爱朋医疗作为专业从事疼痛管理及鼻腔护理领域医疗器械产品研发、生产及销售的高新技术企业，主要产品包括电子注药泵、微电脑注药泵、一次性注药泵、无线镇痛管理系统、脉搏血氧仪及传感器等疼痛管理领域医疗器械，以及鼻腔护理喷雾器等鼻腔护理领域医疗器械。特别是疼痛管理产品已广泛应用于临床治疗中，助力无数医护工作，缓解千万患者疼痛。

单位特色（选填）

研发销售的产品在细分领域龙头老大。

薪资福利等：职级晋升、各类培训、线上学习平台、股权激励、体检、徒步拓展、各类免费兴趣群（羽毛球、乒乓球、游泳、舞蹈等）、节日福利、生日福利、周年福利等等

本次招聘重点信息

单位总部所在城市:上海

本次拟招聘主要城市：上海

本次拟招聘主要岗位包含： 实习生岗位 2022 年毕业生岗位 2023 应届毕业生岗位
是否提供管培生项目？ 是 否

实习岗位一般是否有机会转正？ 机会很大 机会一般 机会较小 没有机会

录用相关信息

除个人中英文简历外，是否有岗位需要提交其它材料（如作品、自荐信 Cover Letter 等）？

是 否

如因新冠疫情旅行受限，是否有岗位接受远程实习？ **看岗位性质，如果可以远程会电话告知**

是 否

入职是否需要体检？ 不要求 要求 (如有特殊体检要求，请说明) : 常规入职体检

薪酬福利

为实习生购买的保险将包含哪些险种？ 学生自行购买 _____

实习生津贴范围（税前）：人民币 ___/___ 元/月（按每月 22 个工作日计算） 或 人民币 ___100-200___ 元/天

全职毕业生薪酬范围（税前）：人民币 ___/___ 元/年

工作餐： 早餐 午餐 晚餐 不提供工作餐

住宿： 提供 不提供

宿舍地址及设施照片（如提供住宿，请注明住宿地址并附住宿设施照片）：

地址：上海市闵行区浦江镇联川路 169 号 2 号楼智荟公寓

详细：无照片，2 人一间复式公寓，上下楼各一张床

岗位列表详见下页

单位名称	岗位序号	招聘岗位	招聘类型	备注	城市	所需专业主要类别	具体专业要求	学历要求	年级要求
江苏爱朋医疗科技股份有限公司上海分公司 APON	017	017 研发实习生	其他（见备注）	未毕业的在读学生都可以，具体看简历	上海	计算机科学类（含计算机、软件工程、数据分析、应用数学等相关专业）	工科类专业都可	本科生及以上（含硕士研究生）	不限年级
江苏爱朋医疗科技股份有限公司上海分公司 APON	018	018 研发实习生	其他（见备注）	未毕业的在读学生都可以，具体看简历	上海	半导体类（含电子工程、半导体、应用物理等相关专业）	工科类专业都可	本科生及以上（含硕士研究生）	不限年级

(22B004 艾普拜生物) 艾普拜生物科技 (苏州) 有限公司

单位基本信息

单位中文全称：艾普拜生物科技 (苏州) 有限公司	单位官方英文全称 (如有)：Apexbio
单位官网网址：www.apexbio.com.cn	单位微信公众号 (如有)：gh_40faddfa3099
是否为上市企业：否	是否有境外分公司或跨国业务：有
单位地址：苏州市高新区锦峰路 8 号 2 号楼 216 室 北京市大兴区经海四路 25 号院 2 号楼	



单位简介

Founded in 2012, Apexbio is committed to the research and development, production, sales and service of precision medicine diagnostic products (diagnostic reagents and instruments) to provide integrated solutions for clinical testing.

As an innovative medical device enterprise, it focuses on the research and development of cutting-edge technologies in life sciences and the application and transformation in the field of personalized medicine, and is committed to the research and development, production, sales and service of precision medical diagnostic products. It has an independent R&D center in Beijing for the development and service of international high-tech products; a medical device center in Suzhou, and an international standard GMP plant for the development, production and sales of clinical molecular diagnostic reagents and instruments.

Apexbio 公司成立于 2012 年，致力于精准医疗诊断产品（诊断试剂和仪器）的研发、生产、销售和服务，为临床检测提供一体化解决方案。

作为一家创新型医疗器械企业，聚焦于生命科学前沿技术的研发及在个体化医疗领域的应用转化，致力于精准医疗诊断产品的研发、生产、销售和服务。在北京设有独立的研发中心，进行国际高新技术产品的开发与服务；在苏州设有医疗器械中心，并有国际标准的 GMP 厂房，进行临床分子诊断试剂、仪器的开发、生产与销售。

单位特色 (选填)

the technical team consists of a number of biologists, clinicians and engineers. Aiming at the international frontier of digital PCR platform, we continue to explore new methods and applications in the field of translational medicine.

Apexbio 生物在寻找一批具有生物学背景的实验室技术员，有兴趣成为艾普拜研发团队中的一员,对试剂研发感兴趣优秀的您欢迎加入 Apexbio 生物。公司的研发团队是由多位资深归国博士和知名高校医学博士领军，技术团队由多名生物学家、临床医生及工程师组成。瞄准国际前沿的数字 PCR 平台，在转化医学领域不断开拓新方法、新应用。

本次招聘重点信息

单位总部所在城市:苏州

本次拟招聘主要城市: 苏州, 北京, 上海

本次拟招聘主要岗位包含: 实习生岗位 2022 年毕业生岗位 2023 应届毕业生岗位

是否提供管培生项目? 是 否

实习岗位一般是否有机会转正? 机会很大 机会一般 机会较小 没有机会

录用相关信息

除个人中英文简历外, 是否有岗位需要提交其它材料 (如作品、自荐信 Cover Letter 等) ?

是 否

如因新冠疫情旅行受限, 是否有岗位接受远程实习?

是 否

入职是否需要体检? 不要求 要求 (如有特殊体检要求, 请说明)

薪酬福利

为实习生购买的保险将包含哪些险种? _____

实习生津贴范围 (税前): 人民币 10000 元/月 (按每月 22 个工作日计算) 或 人民币 _____ 元/天

全职毕业生薪酬范围 (税前): 人民币 12000 元/年

工作餐: 早餐 午餐 晚餐 不提供工作餐

住宿: 提供 不提供

宿舍地址及设施照片（如提供住宿，请注明住宿地址并附住宿设施照片）：



岗位列表详见下页

单位名称	岗位序号	招聘岗位	招聘类型	备注	城市	所需专业主要类别	具体专业要求	学历要求	年级要求
艾普拜生物科技（苏州）有限公司	019	019 研发工程师	2023 应届毕业生+毕业生		北京 / 苏州	生物医药类（生物、生物工程、制药、药剂学、医药健康等专业）	<p>1.负责或协助体外诊断试剂的研发工作；</p> <p>2.负责各类实验：定量定性 PCR、miRNA、western-blot、ELISA、甲基化、ctDNA 检测，等温扩增等，记录实验数据，撰写研发报告；</p> <p>3.负责试剂研发阶段数据的编制和整理；</p> <p>4.负责实验室相关仪器设备日常维护和管理。</p>	硕士研究生及以上	2023 应届毕业生+毕业生
艾普拜生物科技（苏州）有限公司	020	020 技术支持工程师	2023 应届毕业生+毕业生		北京 / 苏州	生物医药类（生物、生物工程、制药、药剂学、医药健康等专业）	<p>1、主要进行定量 PCR 的售前 Demo/售后装机等工作，包括：与用户的技术交流、技术方案宣讲，演示实验、带教实验及产品售后问题处理；</p> <p>2、协助销售部门进行定量 PCR 的推广工作；</p> <p>3、定量 PCR 的培训工作；</p> <p>4、协助完成部分定量 PCR 推文等文案宣传工作</p>	硕士研究生及以上	2023 应届毕业生+毕业生

(22B005 创胜医药) 苏州创胜医药集团有限公司

单位基本信息

单位中文全称：苏州创胜医药集团有限公司 单位官方英文全称（如有）：Suzhou
单位官网网址：www.transcenta.com Transcenta Therapeutics Co., Ltd.
是否为上市企业：是 单位微信公众号（如有）：创胜集团
是否有境外分公司或跨国业务：有

单位地址：苏州市工业园区星湖街 218 号生物纳米园 B6-5 楼
杭州：杭州市钱塘区福城路 291 号东部医药港小镇 3 号楼
上海：上海市黄浦区 西藏中路 268 号 来福士大厦 4902-4903 室



单位简介

创胜集团是一家临床阶段的在生物药发现、研发、工艺开发和生产方面具有全面综合能力的生物制药公司。2021 年 9 月 29 日，创胜集团在香港联合交易所主板上市，股票代码：06628。

创胜集团总部位于苏州，已成功搭建了全球的业务布局：在苏州设有药物发现、临床和转化研究中心，在杭州拥有工艺与产品开发中心以及药物生产基地，在北京、上海、广州和美国普林斯顿分别设有临床开发中心，并在美国波士顿、洛杉矶设立了对外合作中心。创胜集团的开发管线已有九个治疗用抗体新药分子，涵盖肿瘤、骨科和肾病等领域。

如需了解关于创胜集团的更多信息，请访问公司网站：www.transcenta.com 或领英账号：Transcenta。

本次招聘重点信息

单位总部所在城市：苏州
本次拟招聘主要城市：苏州、上海、杭州
本次拟招聘主要岗位包含： 实习生岗位 2022 年毕业生岗位 2023 应届毕业生岗位
是否提供管培生项目？ 是 否
实习岗位一般是否有机会转正？ 机会很大 机会一般 机会较小 没有机会

录用相关信息

除个人中英文简历外，是否有岗位需要提交其它材料（如作品、自荐信 Cover Letter 等）？

是 否

如因新冠疫情旅行受限，是否有岗位接受远程实习？

是 否

入职是否需要体检？ 不要求 要求 (如有特殊体检要求，请说明)

薪酬福利

为实习生购买的保险将包含哪些险种？ 意外险

实习生津贴范围（税前）：人民币 元/月（按每月 22 个工作日计算） 或 人民币 170-200 元/天

全职毕业生薪酬范围（税前）：人民币 元/年

工作餐：早餐 午餐 晚餐 不提供工作餐

住宿：提供 不提供

岗位列表详见下表

单位名称	岗位序号	招聘岗位	招聘类型	备注	城市	所需专业主要类别	具体专业要求	学历要求	年级要求
苏州创胜医药集团有限公司	021	021HR 实习生	实习生（2023年7月之后毕业）	尽量满足6个月及以上的实习时长（非必须）	上海/苏州	其他文科类专业（见备注）	相关专业均可	本科生及以上（含硕士研究生）	不限年级
苏州创胜医药集团有限公司	022	022IT 实习生	实习生（2023年7月之后毕业）	尽量满足6个月及以上的实习时长（非必须）	上海/苏州/杭州	计算机科学类（含计算机、软件工程、数据分析、应用数学等相关专业）		本科生及以上（含硕士研究生）	不限年级

(22B006 苏州晶云) 苏州晶云药物科技股份有限公司

单位基本信息

单位中文全称：苏州晶云药物科技股份有限
公司

单位官网网址：

<http://www.crystalpharmatech.com.cn>

是否为上市企业：否

单位官方英文全称（如有）：Crystal
Pharmatech Co., Ltd.

单位微信公众号（如有）：晶云药物

是否有境外分公司或跨国业务：是

单位地址：苏州工业园区星湖街 218 号生物医药产业园 B4

单位 Logo (请使用高清图像)：



单位简介

苏州晶云药物科技股份有限公司创立于 2010 年，致力于建立全球领先的晶型研发，制剂开发和生产服务平台，帮助创新药公司加速从临床前候选化合物到上市药物的转化。晶云药物总部位于苏州工业园区生物医药产业园，在美国新泽西州和加拿大多伦多设有分部。

晶云药物以药物晶型研究为核心纵深发展，在新药 CMC 领域，致力于帮助全球制药公司研发高质量的新药，加速新药研发进程，提早在中美等地区提交新药申请并上市。晶云团队凭借专业高质的服务和快速高效的响应，已与全球超过 800 家制药企业建立合作，为超过 1,500 个新药化合物提供了药物晶型研发的专业技术解决方案。

作为全球制药企业国际化及创新药研发的可靠合作伙伴，晶云将一如既往地秉承极致和创新的精神、质量和时间优先、与客户共赢合作共同发展的理念，力求为越来越多的制药公司提供优质高效的药物固态研发，制剂开发和生产解决方案，帮助其降低临床开发风险，缩短研发周期，提高药物申报通过率并建立全面的专利保护壁垒。

Crystal Pharmatech is a technology-driven research organization that focuses on materials science and engineering for drug development, striving to be one of the global leaders in the field. Founded in 2010, with operations in Suzhou (China) and New Jersey (USA), Crystal Pharmatech has collaborated with more than 800 pharmaceutical companies globally and worked on over 1500 molecules. With quality and speed, we partner with clients to ensure comprehensive solutions for their needs in solid form research, crystallization process development, and preformulation studies, to help clients in efficient and effective drug development. As we continue to grow, Crystal Pharmatech

will always keep the mission to help clients develop high quality medicines and maximize the value of their assets using our specialized expertise and capability.

单位特色 (选填)

1. 国内首家专注于药物晶型研究和产业化的公司，在国内药物晶型研究领域发挥了重要引领作用。
2. 公司为全球 800 多家客户的超过 1,500 个化合物提供了晶型研发服务。
3. 2016 年-2019 年期间世界知识产权组织受理的晶型专利 PCT 国际申请中，晶云的晶型专利申请数量排名全球第一。

本次招聘重点信息

单位总部所在城市: 江苏省苏州市

本次拟招聘主要城市: 江苏省苏州市

本次拟招聘主要岗位包含: 实习生岗位 2022 年毕业生岗位 2023 应届毕业生岗位
是否提供管培生项目? 是 否

实习岗位一般是否有机会转正? 机会很大 机会一般 机会较小 没有机会

录用相关信息

除个人中英文简历外, 是否有岗位需要提交其它材料 (如作品、自荐信 Cover Letter 等) ?

是 否

如因新冠疫情旅行受限, 是否有岗位接受远程实习?

是 否

入职是否需要体检? 不要求 要求 (如有特殊体检要求, 请说明: 研发岗位需完成岗前职业健康体检)

薪酬福利

为实习生购买的保险将包含哪些险种? 人身意外险+重疾险

实习生津贴范围 (税前): 人民币 2500~4500 元/月 (按每月 22 个工作日计算) 或 人民币 _____ 元/天

全职毕业生薪酬范围 (税前): 人民币 6~15w 元/年

工作餐: 早餐 午餐 晚餐 不提供工作餐 (每月发放餐费补贴)

住宿: 提供 不提供

宿舍地址及设施照片 (如提供住宿, 请注明住宿地址并附住宿设施照片): 暂无宿舍提供, 应届毕业生可由公司代为申请政府人才公寓, 安保设施齐全, 拎包入住。

岗位列表详见下表

单位名称	岗位序号	招聘岗位	招聘类型	备注	城市	所需专业主要类别	具体专业要求	学历要求	年级要求
苏州晶云药物科技股份有限公司 Crystal Pharmatech	023	023 研发实习	实习生 (2023年7月之后毕业)	除简历外, 还提供成绩单、自荐信等	江苏省苏州市	生物医药类(生物、生物工程、制药、药剂学、医药健康等专业)	理工科(化学、药学、化工、生物、材料等)等专业优先	本科生及以上(含硕士研究生)	实习大二及以上
苏州晶云药物科技股份有限公司 Crystal Pharmatech	024	024R&D Intern	实习生 (2023年7月之后毕业)	除简历外, 还提供成绩单、自荐信等	江苏省苏州市	生物医药类(生物、生物工程、制药、药剂学、医药健康等专业)	理工科(化学、药学、化工、生物、材料等)等专业优先	本科生及以上(含硕士研究生)	实习大二及以上
苏州晶云药物科技股份有限公司 Crystal Pharmatech	025	025 高级研究员	2023 应届毕业生+毕业生	除简历外, 还提供成绩单、自荐信等 全职薪酬范围: 18-21k/月	江苏省苏州市	生物医药类(生物、生物工程、制药、药剂学、医药健康等专业)	理工科(化学、药学、化工、生物、材料等)等专业优先	仅限博士研究生	不限年级
苏州晶云药物科技股份有限公司 Crystal Pharmatech	026	026 药物晶型研究员	2023 应届毕业生+毕业生	除简历外, 还提供成绩单、自荐信等 全职薪酬范围: 5-11k/月	江苏省苏州市	生物医药类(生物、生物工程、制药、药剂学、医药健康等专业)	理工科(化学、药学、化工、生物、材料等)等专业优先	本科生及以上(含硕士研究生)	实习大三及以上

苏州晶云药物科技股份有限公司 Crystal Pharmatech	027	027 药物分析研究员	2023 应届毕业生+毕业生	除简历外, 还提供成绩单、自荐信等 全职薪酬范围: 5-11k/月	江苏省苏州市	生物医药类(生物、生物工程、制药、药剂学、医药健康等专业)	理工科(化学、药学、化工、生物、材料等)等专业优先	本科生及以上(含硕士研究生)	实习大三及以上
苏州晶云药物科技股份有限公司 Crystal Pharmatech	028	028 药物制剂研究员	2023 应届毕业生+毕业生	除简历外, 还提供成绩单、自荐信等 全职薪酬范围: 5-11k/月	江苏省苏州市	生物医药类(生物、生物工程、制药、药剂学、医药健康等专业)	理工科(化学、药学、化工、生物、材料等)等专业优先	本科生及以上(含硕士研究生)	实习大三及以上
苏州晶云药物科技股份有限公司 Crystal Pharmatech	029	029 结晶工艺研究员	2023 应届毕业生+毕业生	除简历外, 还提供成绩单、自荐信等 全职薪酬范围: 5-11k/月	江苏省苏州市	生物医药类(生物、生物工程、制药、药剂学、医药健康等专业)	理工科(化学、药学、化工、生物、材料等)等专业优先	本科生及以上(含硕士研究生)	实习大三及以上
苏州晶云药物科技股份有限公司 Crystal Pharmatech	030	030 单晶研究员	2023 应届毕业生+毕业生	除简历外, 还提供成绩单、自荐信等 全职薪酬范围: 5-11k/月	江苏省苏州市	生物医药类(生物、生物工程、制药、药剂学、医药健康等专业)	理工科(化学、药学、化工、生物、材料等)等专业优先	本科生及以上(含硕士研究生)	实习大三及以上
苏州晶云药物科技股份有限公司 Crystal Pharmatech	031	031 商务专员/经理	2023 应届毕业生+毕业生	除简历外, 还提供成绩单、自荐信等	苏州	生物医药类(生物、生物工程、制药、药剂学、医药健康等专业)	理工科(化学、药学、化工、生物、材料等)等专业优先	本科生及以上(含硕士研究生)	2023 应届毕业生+毕业生

(22B007 苏州科睿思) 苏州科睿思制药有限公司

单位基本信息

单位中文全称：苏州科睿思制药有限公司

单位官方英文全称（如有）：Crystal Pharmaceutical
(Suzhou) Co., Ltd

单位官网网址：

<http://www.cryspharma.com/>

单位微信公众号（如有）：科睿思招聘

是否为上市企业：否

是否有境外分公司或跨国业务：否

单位地址：苏州工业园区星湖街 218 号生物医药产业园 B4-301



Crystal Pharmaceutical
苏州科睿思制药有限公司

单位简介

科睿思是苏州晶云药物科技股份有限公司（晶云药物）的全资子公司。晶云药物成立于 2010 年，是国内首家专注于药物晶型研发和产业化的创新型企业，拥有专业的晶型研发团队和丰富的研发和产业化经验。公司总部位于苏州，并在美国新泽西和加拿大多伦多分别设立研发中心。作为晶云药物的自主研发事业部，科睿思充分发挥自身在晶型研发领域的技术和经验优势，选取具有较高市场价值、技术门槛和专利壁垒的药物品种，进行创新晶型技术及首仿药开发。目前，科睿思开发和掌握了创新晶型领域的多项核心技术，申请超过 400 件发明专利，其中已授权专利 130 多件。科睿思已成功开发超过 70 个药物品种的创新晶型，其中 17 个已实现商业转化，产品线覆盖癌症、自身免疫、心脑血管、血液和神经系统等市场需求巨大的疾病领域。科睿思已合作开发 8 个品种的首仿药，其中作为持有人申报了 2 个品种的美国首仿，另有多品种处于不同开发阶段。

本次招聘重点信息

单位总部所在城市：江苏省苏州市

本次拟招聘主要城市：江苏省苏州市

本次拟招聘主要岗位包含： 实习生岗位 2022 年毕业生岗位 2023 应届毕业生岗位

是否提供管培生项目？ 是 否

实习岗位一般是否有机会转正？ 机会很大 机会一般 机会较小 没有机会

录用相关信息

除个人中英文简历外，是否有岗位需要提交其它材料（如作品、自荐信 Cover Letter 等）？

是 否

如因新冠疫情旅行受限，是否有岗位接受远程实习？

是 否

入职是否需要体检？ 不要求 要求 (如有特殊体检要求，请说明) 研发岗位入职前将安排职业体检

薪酬福利

为实习生购买的保险将包含哪些险种？ _____

实习生津贴范围（税前）：人民币 _____元/月（按每月 22 个工作日计算） 或 人民币 _____元/天

全职毕业生薪酬范围（税前）：人民币 7-14 万元/年

工作餐：早餐 午餐 晚餐 不提供工作餐

住宿：提供 不提供

岗位列表详见下页

单位名称	岗位序号	招聘岗位	招聘类型	备注	城市	所需专业主要类别	具体专业要求	学历要求	年级要求
苏州科睿思制药有限公司 Crystal Pharmaceutical	032	032 合成研究员	2023 应届毕业生+毕业生		苏州	化工环保类（应用化学、化学工程、材料学、环保等）	有机合成，药物化学等相关专业，有合成相关背景优先	硕士研究生及以上	2023 应届毕业生+毕业生
苏州科睿思制药有限公司 Crystal Pharmaceutical	033	033 晶型研究	2023 应届毕业生+毕业生		苏州	化工环保类（应用化学、化学工程、材料学、环保等）	理工科专业，化学、化工、材料、药学等相关专业优先	本科生及以上（含硕士研究生）	2023 应届毕业生+毕业生
苏州科睿思制药有限公司 Crystal Pharmaceutical	034	034 工艺开发	2023 应届毕业生+毕业生		苏州	化工环保类（应用化学、化学工程、材料学、环保等）	理工科专业，化学、化工、材料、药学等相关专业优先	本科生及以上（含硕士研究生）	2023 应届毕业生+毕业生
苏州科睿思制药有限公司 Crystal Pharmaceutical	035	035 药物分析	2023 应届毕业生+毕业生		苏州	化工环保类（应用化学、化学工程、材料学、环保等）	理工科专业，化学、化工、材料、药学等相关专业优先	本科生及以上（含硕士研究生）	2023 应届毕业生+毕业生

企业介绍与岗位列表-C 类大型综合性企业 (Comprehensive enterprise)

(22C001 京东方科技) 京东方科技集团股份有限公司

单位基本信息

单位中文全称: 京东方科技集团股份有限公司	单位官方英文全称: BOE Technology Group Co., Ltd.
单位官网: https://www.boe.com.cn/	微信公众号: 京东方 BOE、BOE 招聘
是否为上市企业: 是	是否有境外分公司或跨国业务: 是
单位地址: 中国北京市北京经济技术开发区西环中路 12 号	

BOE

单位简介

京东方科技集团股份有限公司 (BOE) 创立于 1993 年 4 月, 是一家为信息交互和人类健康提供智慧端口产品和服务的物联网公司, 形成了以半导体显示事业为核心, 传感器及解决方案、MLED、智慧系统创新、智慧医工事业融合发展的 “1+4+N” 航母事业群。

截至 2020 年, 京东方累计可使用专利超 7 万件, 在年度新增专利申请中, 发明专利超 90%, 海外专利超过 35%, 覆盖美国、欧洲、日本、韩国等多个国家和地区。美国专利服务机构 IFI Claims 发布 2020 年度美国专利授权量统计报告, 京东方全球排名跃升至第 13 位, 美国专利授权量达 2144 件, 连续 3 年跻身全球 TOP20; 京东方已连续多年在世界知识产权组织 (WIPO) 专利排名中位列全球前十。

BOE (京东方) 在北京、合肥、成都、重庆、福州、绵阳、武汉、昆明、苏州、鄂尔多斯、固安等地拥有多个制造基地, 子公司遍布美国、德国、英国、法国、瑞士、日本、韩国、新加坡、印度、俄罗斯、巴西、阿联酋等 19 个国家和地区, 服务体系覆盖欧、美、亚、非等全球主要地区。

Founded in April 1993, BOE is an IoT company providing smart products and professional services for information interaction and human health, forming "1+4+N" business groups with semiconductor display business as the core, sensor and solution, MLED, smart system innovation, and smart medical industry business integration development.

By 2020, BOE has accumulated more than 70,000 usable patents, and among the annual new patent applications, more than 90% are invention patents and more than 35% are overseas patents, covering many countries and regions such as the United States, Europe, Japan and Korea. U.S. patent service organization IFI Claims released the 2020 U.S. patent grant statistics report, BOE jumped to the 13th place in the global ranking, with 2,144 U.S. patents granted, ranking among the global TOP20 for three consecutive years; BOE has been ranked among the global top 10 in the World Intellectual Property Organization (WIPO) patent ranking for many years.

BOE has several manufacturing bases in Beijing, Hefei, Chengdu, Chongqing, Fuzhou, Mianyang, Wuhan, Kunming, Suzhou, Ordos, and Gu'an, etc. BOE's subsidiaries are located in 19 countries and regions, including USA, Germany, UK, France, Switzerland, Japan, Korea, Singapore, India, Russia, Brazil, UAE, etc. The service system covers major regions in Europe, USA, Asia, and Africa worldwide.

单位特色 (选填)

全球领先的物联网创新企业，为信息交互和人类健康提供智慧端口产品和服务。

在京东方：

- **你的重要日子会被铭记：**入司纪念日、生日等重要的日子，我们会与你一起铭记与庆祝。
- **工作之外也要好好休息：**国家年假不够休，再来点集团奖励年假；享受充足的婚假、产假等各种假期，感受人生新篇章的快乐与幸福！
- **完善的保险制度：**我们除了为员工缴纳五险一金外，还有企业年金等特殊福利，用我们的保障换你和家人的安心。
- **吃、住、行交给我们：**我们提供丰富美味的食堂，餐补将按月发放；公司附近的青年公寓，发达的班车体系（部分城市），让你免去上班通勤的烦恼。
- **全身心的健康关怀：**免费健身房、各种体育场馆，年度免费健康体检、心灵氧吧、EAP 心理关怀，每一个京东方人在健康的路上都不能掉队。
- **补助与津贴也要多多：**你会根据岗位与工作需要，获得诸如通讯、外派、差旅、高温补贴、节日礼金、年节福利等在内的各种补助与津贴，一切，不用担心。

本次招聘重点信息

单位总部所在城市: 北京

本次拟招聘主要城市: 北京、成都、合肥、重庆、苏州、武汉、青岛等

本次拟招聘主要岗位包含: 实习生岗位 2022 年毕业生岗位 2023 应届毕业生岗位
是否提供管培生项目? 是 否

实习岗位一般是否有机会转正? 机会很大 机会一般 机会较小 没有机会

录用相关信息

除个人中英文简历外, 是否有岗位需要提交其它材料 (如作品、自荐信 Cover Letter 等) ?

是 否

如因新冠疫情旅行受限, 是否有岗位接受远程实习?

是 否

入职是否需要体检? 不要求 要求 (如有特殊体检要求, 请说明)

薪酬福利

为实习生购买的保险将包含哪些险种? _____人身意外险_____

实习生津贴范围 (税前): 人民币_____元/月 (按每月 22 个工作日计算) 或 人民币
____150-200____元/天

全职毕业生薪酬范围 (税前): 人民币_8000-20000_元/年

工作餐: 早餐 午餐 晚餐 不提供工作餐

住宿: 提供 不提供 (备注: 部分实习生岗位需沟通确认, 是否提供住宿)

宿舍地址及设施照片 (如提供住宿, 请注明住宿地址并附住宿设施照片): 宿舍为单人间/双人间; 提供独立卫浴, 空调等基础设施, 距离公司上班地址很近, 骑车大约 10 分钟即可到达主要办公楼。

岗位列表详见下页

单位名称	岗位序号	招聘岗位	招聘类型	备注	城市	所需专业主要类别	具体专业要求	学历要求	年级要求
京东方科技集团股份有限公司 BOE	036	036 计算机视觉-模型训练实习生	实习生 (2023年8月之后毕业)		北京	半导体类 (含电子工程、半导体、应用物理等相关专业)	计算机专业优先, 其余专业不限	本科生及以上	大三及以上
京东方科技集团股份有限公司 BOE	037	037 计算机视觉-数据标注实习生	实习生 (2023年8月之后毕业)		北京	半导体类 (含电子工程、半导体、应用物理等相关专业)	计算机专业优先, 其余专业不限	本科生及以上	大三及以上
京东方科技集团股份有限公司 BOE	038	038 战略企划实习生	实习生 (2023年8月之后毕业)	专业不限 /每周保证实习4天及以上 /至少实习6个月	北京	其他(请备注)	无专业限制	本科生及以上	大三及以上
京东方科技集团股份有限公司 BOE	039	039 技术战略分析实习生	实习生 (2023年8月之后毕业)		北京	计算机科学类(含计算机、软件工程、数据分析、应用数学等相关专业)	管科、计算机、信管、人工智能等专业优先	本科生及以上	大三及以上
京东方科技集团股份有限公司 BOE	040	040 企业文化实习生	实习生 (2023年8月之后毕业)		苏州	传媒艺术类 (含新媒体、摄影、表演、音乐、电影等相关专业)	新闻传播类、广告设计、管理相关专业	本科生及以上	大三及以上
京东方科技集团股份有限公司 BOE	041	041 财务实习生	实习生 (2023年8月之后毕业)	年级不限	北京	财会类(会计、财务等)	其他专业但对财务工作感兴趣亦可	本科生及以上	其他(请备注)

京东方科技集团股份有限公司 BOE	042	042 算法研究实习生	实习生 (2023年8月之后毕业)		北京	计算机科学类(含计算机、软件工程、数据分析、应用数学等相关专业)	应用数学、计算机、微电子、通信、自动化等相关专业	硕士研究生及以上	研一及以上
京东方科技集团股份有限公司 BOE	043	043 微流控生物芯片测试实习生	实习生 (2023年8月之后毕业)		北京	化工环保类(应用化学、化学工程、材料学、环保等)	化学、生物工程、分子生物学等相关专业	本科生及以上	大三及以上
京东方科技集团股份有限公司 BOE	044	044 人力资源实习生	实习生 (2023年8月之后毕业)		北京 合肥 苏州 南京 福州	商科/法律综合类(市场、人力资源、法律、管理、项目管理、商业分析等)		本科生及以上	大三及以上
京东方科技集团股份有限公司 BOE	045	045 软件开发研究员	2023应届毕业生+毕业生		北京	计算机科学类(含计算机、软件工程、数据分析、应用数学等相关专业)		本科生及以上(含硕士研究生)	2023应届毕业生+毕业生
京东方科技集团股份有限公司 BOE	046	046 电路设计研究员	2023应届毕业生+毕业生		北京、成都、福州、合肥、重庆、苏州	半导体类(含电子工程、半导体、应用物理等相关专业)		硕士研究生及以上	2023应届毕业生+毕业生
京东方科技集团股份有限公司 BOE	047	047 前端开发工程师	2023应届毕业生+毕业生		北京、合肥	计算机科学类(含计算机、软件工程、数据分析、应用数学等相关专业)		本科生及以上(含硕士研究生)	2023应届毕业生+毕业生

京东方科技集团股份有限公司 BOE	048	048 结构工程师	2023 应届毕业生+毕业生		北京	计算机科学类（含计算机、软件工程、数据分析、应用数学等相关专业）		本科生及以上（含硕士研究生）	2023 应届毕业生+毕业生
京东方科技集团股份有限公司 BOE	049	049 产品技术研究员	2023 应届毕业生+毕业生		北京	半导体类（含电子工程、半导体、应用物理等相关专业）		硕士研究生及以上	2023 应届毕业生+毕业生
京东方科技集团股份有限公司 BOE	050	050AI 云端开发工程师	2023 应届毕业生+毕业生		北京	计算机科学类（含计算机、软件工程、数据分析、应用数学等相关专业）		仅限博士研究生	2023 应届毕业生+毕业生
京东方科技集团股份有限公司 BOE	051	051 硬件电路设计研究员	2023 应届毕业生+毕业生		北京	半导体类（含电子工程、半导体、应用物理等相关专业）		硕士研究生及以上	2023 应届毕业生+毕业生
京东方科技集团股份有限公司 BOE	052	052 微波器件设计研究员	2023 应届毕业生+毕业生		北京	半导体类（含电子工程、半导体、应用物理等相关专业）		硕士研究生及以上	2023 应届毕业生+毕业生
京东方科技集团股份有限公司 BOE	053	053 算法研究员	2023 应届毕业生+毕业生		北京、成都	计算机科学类（含计算机、软件工程、数据分析、应用数学等相关专业）		硕士研究生及以上	2023 应届毕业生+毕业生
京东方科技集团股份有限公司 BOE	054	054 量子点电致发光显示器件研究员	2023 应届毕业生+毕业生		北京	半导体类（含电子工程、半导体、应用物理等相关专业）		硕士研究生及以上	2023 应届毕业生+毕业生

京东方科技集团股份有限公司 BOE	055	055 技术标准研究员	2023 应届毕业生+毕业生		北京	机电类（含机械工程、电气工程、通信工程、机器人、航空航天等相关专业）		硕士研究生及以上	2023 应届毕业生+毕业生
京东方科技集团股份有限公司 BOE	056	056 计算机视觉算法工程师	2023 应届毕业生+毕业生		北京	计算机科学类（含计算机、软件工程、数据分析、应用数学等相关专业）		仅限博士研究生	2023 应届毕业生+毕业生
京东方科技集团股份有限公司 BOE	057	057 光学研究员	2023 应届毕业生+毕业生		北京、成都、苏州	半导体类（含电子工程、半导体、应用物理等相关专业）		硕士研究生及以上	2023 应届毕业生+毕业生
京东方科技集团股份有限公司 BOE	058	058 工艺开发研究员	2023 应届毕业生+毕业生		北京、成都、绵阳、重庆	化工环保类（应用化学、化学工程、材料学、环保等）		硕士研究生及以上	2023 应届毕业生+毕业生
京东方科技集团股份有限公司 BOE	059	059 大数据研究员	2023 应届毕业生+毕业生		北京	计算机科学类（含计算机、软件工程、数据分析、应用数学等相关专业）		仅限博士研究生	2023 应届毕业生+毕业生
京东方科技集团股份有限公司 BOE	060	060Mask 研究员	2023 应届毕业生+毕业生		北京	半导体类（含电子工程、半导体、应用物理等相关专业）		硕士研究生及以上	2023 应届毕业生+毕业生

京东方科技集团股份有限公司 BOE	061	061FPGA设计研究员	2023应届毕业生+毕业生		北京	半导体类（含电子工程、半导体、应用物理等相关专业）		硕士研究生及以上	2023应届毕业生+毕业生
京东方科技集团股份有限公司 BOE	062	062Cell设计研究员	2023应届毕业生+毕业生		北京	化工环保类（应用化学、化学工程、材料学、环保等）		硕士研究生及以上	2023应届毕业生+毕业生
京东方科技集团股份有限公司 BOE	063	063 安卓开发	2023应届毕业生+毕业生		北京	计算机科学类（含计算机、软件工程、数据分析、应用数学等相关专业）		硕士研究生及以上	2023应届毕业生+毕业生
京东方科技集团股份有限公司 BOE	064	064 测试工程师	2023应届毕业生+毕业生		北京	计算机科学类（含计算机、软件工程、数据分析、应用数学等相关专业）		本科生及以上（含硕士研究生）	2023应届毕业生+毕业生
京东方科技集团股份有限公司 BOE	065	065 医疗电路工程师	2023应届毕业生+毕业生		北京	半导体类（含电子工程、半导体、应用物理等相关专业）		本科生及以上（含硕士研究生）	2023应届毕业生+毕业生
京东方科技集团股份有限公司 BOE	066	066 微波器件设计研究员	2023应届毕业生+毕业生		成都	半导体类（含电子工程、半导体、应用物理等相关专业）		硕士研究生及以上	2023应届毕业生+毕业生
京东方科技集团股份有限公司 BOE	067	067 分子生物学研究员	2023应届毕业生+毕业生		成都	生物医药类（生物、生物工程、制药、药剂学、医药健康等专业）		硕士研究生及以上	2023应届毕业生+毕业生

京东方科技集团股份有限公司 BOE	068	068NGS 研究员	2023 应届毕 业生+ 毕业生		成都	生物医药类 (生物、生 物工程、制 药、药剂 学、医药健 康等专业)		硕士 研究生及 以上	2023 应届毕 业生+ 毕业 生
京东方科技集团股份有限公司 BOE	069	069 后端 开发工程师	2023 应届毕 业生+ 毕业生		北 京、 合 肥	计算机科学 类(含计算 机、软件工 程、数据分 析、应用数 学等相关专 业)		本科 生及以 上(含 硕士研 究生)	2023 应届毕 业生+ 毕业 生
京东方科技集团股份有限公司 BOE	070	070CIM 系统实 施工程 师	2023 应届毕 业生+ 毕业生		合 肥	计算机科学 类(含计算 机、软件工 程、数据分 析、应用数 学等相关专 业)		本科 生及以 上(含 硕士研 究生)	2023 应届毕 业生+ 毕业 生
京东方科技集团股份有限公司 BOE	071	071 项目 管理	2023 应届毕 业生+ 毕业生		北 京、 河 源、 苏 州、 重 庆	生物医药类 (生物、生 物工程、制 药、药剂 学、医药健 康等专业)		本科 生及以 上(含 硕士研 究生)	2023 应届毕 业生+ 毕业 生
京东方科技集团股份有限公司 BOE	072	072 战略 企划专 员	2023 应届毕 业生+ 毕业生		北 京	商科/法律综 合类(市 场、人力资 源、法律、 管理、项目 管理、商业 分析等)		本科 生及以 上(含 硕士研 究生)	2023 应届毕 业生+ 毕业 生
京东方科技集团股份有限公司 BOE	073	073 产品 企划专 员	2023 应届毕 业生+ 毕业生		北 京	商科/法律综 合类(市 场、人力资 源、法律、 管理、项目 管理、商业 分析等)		本科 生及以 上(含 硕士研 究生)	2023 应届毕 业生+ 毕业 生

京东方科技集团股份有限公司 BOE	074	074 市场 企划专 员	2023 应届毕 业生+ 毕业生		北京	商科/法律综 合类（市 场、人力资 源、法律、 管理、项目 管理、商业 分析等）		本科 生及 以上 （含 硕士 研究 生）	2023 应届 毕业 生+ 毕业 生
京东方科技集团股份有限公司 BOE	075	075 销售 经理	2023 应届毕 业生+ 毕业生		北京	商科/法律综 合类（市 场、人力资 源、法律、 管理、项目 管理、商业 分析等）		本科 生及 以上 （含 硕士 研究 生）	2023 应届 毕业 生+ 毕业 生
京东方科技集团股份有限公司 BOE	076	076 人力 资源专 员	2023 应届毕 业生+ 毕业生		北京	商科/法律综 合类（市 场、人力资 源、法律、 管理、项目 管理、商业 分析等）		本科 生及 以上 （含 硕士 研究 生）	2023 应届 毕业 生+ 毕业 生

(22C002 万达信息) 万达信息股份有限公司

单位基本信息

单位中文全称：万达信息股份有限公司	单位官方英文全称（如有）： Wonders Information
单位官网： https://www.wondersgroup.com/	微信公众号：万达信息
是否为上市企业： 是	是否有境外分公司或跨国业务： 是
单位地址：上海市静安区北京西路 968 号嘉地中心 32-33 楼	



万达信息

单位简介

万达信息股份有限公司（股票代码 300168）成立于 1995 年 12 月，是国内领先的智慧城市整体解决方案提供商。万达信息的业务领域涵盖医疗卫生、智慧政务、市场监管、民生保障、城市安全、智慧教育、ICT 信息科技创新、健康管理和智慧城市公共平台的建设与运营。其中，卫生健康、民生保障、智慧城市公共平台等公司业务服务全国 8 亿人口。万达信息是卫生信息化市场的领跑者，在我国区域卫生市场份额第一（80%以上）、覆盖人口超 8 亿人口。依托万达信息在医疗健康和信息科技领域多年的积累，宁波市万达数据应用服务有限公司于 2016 年成立，主要业务包括：创新健康保险产品研发及服务、生命科学真实世界研究服务、健康管理服务、临床科研支撑服务、医疗健康数据开放运营服务等。

Wonders Information Co., Ltd. (SZSE: 300168), established in December 1995, is the leading Smart City service provider in China. Wonders Information has accumulated rich experiences in all walks of life and formed prominent industrial advantages in software and services. As one of the State Planning Key Software Enterprises, Wonders Information owns world-class professional qualifications, is the first CMMI5 certified company nationwide, undertakes several national issues and has software in diverse industries with proprietary intellectual property right.

Wonders Information covers a wide range of business areas such as sanitation and health, livelihood security, Safe City construction, enterprise service, E-government and

the construction and operation of the Smart City public platforms. We fully integrate the new generation of information technology such as Cloud Computing and Big Data with various industries. We have always adhered to the mission 'People's yearning for a good and beautiful life is our goal of struggle' and strived for construction and structure of Smart City and intellectual society.

Supported by '3+1+N' Smart City strategies, Wonders Information provides 800 million people in the country with services and complete solutions towards nation, provinces, cities, counties, and medical institutions. Wonders Information is headquartered in Shanghai and has established dozens of branches in Beijing, Chengdu, Qingdao, Nanjing, Guangzhou and Ordos, the United States, and other places, forming a national service system.

Through independent innovation and core technology, Wonders Information has now owned more than 600 software products and copyrights with proprietary Intellectual Property Rights and 19 patented technologies at home and abroad. We have undertaken the formulation of more than 20 national standards and guidelines as well as 10 Shanghai and other cities' local standards, offering a strong impetus to our sustainable innovation capability.

本次招聘重点信息

本次拟招聘主要城市：上海

本次拟招聘岗位包含： 实习生岗位 2022 年毕业生岗位 2023 届毕业生岗位

是否提供管培生项目？ 是 否

实习岗位一般是否有机会转正？ 机会很大 机会一般 机会较小 没有机会

录用相关信息

除个人简历和自荐信外，是否有岗位需要提交其它材料（如作品等）？ 是 否

如因新冠疫情旅行受限，是否有岗位接受远程实习？ 是 否

入职是否需要体检？ 不要求 要求 (如有特殊体检要求，请说明)

薪酬福利

为实习生购买的保险将包含哪些险种？ 人身意外险

实习生津贴范围（税前）：人民币 元/月 或 人民币 120-150 元/天

校招生/毕业生薪酬范围（税前）：人民币 12000-20000 元/月

工作餐：早餐 午餐 晚餐 不提供工作餐

住宿：提供 不提供

岗位列表详见下表

单位名称	岗位序号	招聘岗位	招聘类型	备注	城市	所需专业主要类别	具体专业要求	学历要求	年级要求
万达信息	077	077 统计师	2023 应届毕业生+毕业生	无	上海	计算机科学类（含计算机、软件工程、数据分析、应用数学等相关专业）	统计及相关	硕士研究生及以上	2023 应届毕业生+毕业生
万达信息	078	078 医学经理	2023 应届毕业生+毕业生	无	上海	生物医药类（生物、生物工程、制药、药剂学、医药健康等专业）	临床医学、流病与统计或相关	硕士研究生及以上	2023 应届毕业生+毕业生
万达信息	079	079 统计师	实习生 毕业时间不限	无	上海	计算机科学类（含计算机、软件工程、数据分析、应用数学等相关专业）	统计及相关	硕士研究生及以上	实习研一及以上
万达信息	080	080 医学经理	实习生 毕业时间不限	无	上海	生物医药类（生物、生物工程、制药、药剂学、医药健康等专业）	临床医学、流病与统计或相关	硕士研究生及以上	实习研一及以上
万达信息	081	081 项目经理	实习生 毕业时间不限	无	上海	商科/法律综合类（市场、人力资源、法律、管理、项目管理、商业分析等）	管理相关	硕士研究生及以上	实习研一及以上

(22C003 协鑫科技) 协鑫科技 (苏州) 有限公司

单位基本信息

单位中文全称: 协鑫科技 (苏州) 有限公司

单位官网网址: www.gcl-power.com

是否为上市企业: 是

单位官方英文全称: GCL Technology Holdings Limited

单位微信公众号 (如有): 协鑫科技招聘

是否有境外分公司或跨国业务: 有

单位地址: 苏州工业园区新庆路 28 号



协鑫
GCL

协鑫科技
GCL TECH

单位简介

协鑫科技控股有限公司 (简称: 协鑫科技, 曾用名: 保利协鑫能源) 成立于 2006 年, 2007 年 11 月在香港上市, 股票代码 3800.HK, 2010 年入选恒生综合指数成份股及恒生中国内地 100 指数成份股, 2012 年 5 月入选福布斯全球上市公司 2000 强。公司总部位于苏州, 在香港、徐州、乐山、包头、宁夏等地设有子公司和研发中心。

协鑫科技肩负着“专注绿色发展, 持续改善人类生存环境”的使命, 是全球领先的高效光伏材料研发和智造商, 掌握并引领高效光伏材料技术的发展方向, 在多晶硅产品上一直保持技术驱动者地位。

协鑫科技成立以来, 坚持市场化和专业化, 研发力量雄厚。公司在国内最先研发的改良西门子法 (GCL 法) 超大规模多晶硅生产工艺, 荣获国家专利奖; 硅烷流化床法 (FBR) 技术, 公司拥有自主知识产权, 并荣获中国、法国光伏原材料领域的首张碳足迹证书, 创下国内外最低的硅料碳足迹纪录。

协鑫科技视人才为企业第一资源, 科研团队拥有优秀的光伏专家和学者, 并形成了以中外专家为科技带头人、具有深厚海外研究背景的青年学者为骨干力量、著名高校毕业的博士、硕士为后备力量的三级技术人才梯队。自有专利及授权专利涵盖了多晶硅生产的各主要工序, 形成了完整的知识产权保护体系。同时, 打造智能化“零碳工厂”, 探索工业 4.0 模式下的生产方式, 旗下江苏中能先后荣获“全国青年文明号”、“国家高新技术企业”、“国家火炬计划新能源特色产业基地”等荣誉和称号。

协鑫科技积极响应“碳达峰、碳中和”的国家战略，始终注重能源科技创新和节能减排，带动产业升级。未来，作为经历了科技进步、产业升级、市场格局再塑的光伏产业，协鑫科技必将会以更创新、更强大的姿态，迎接能源革命的新纪元。

单位特色（选填）

1. 新能源行业领军企业，在澳大利亚及多个国家设有分支机构。
2. 一流的办公环境，园林式工作园区，国际化办公环境布置。园区内设有多个特色咖啡厅、会议室等。
3. 招聘岗位主要为全职岗位，拟录用学生早获得正式毕业证之前可以先以实习生身份入职，具体在面试中沟通。



本次招聘重点信息

单位总部所在城市: 苏州

本次拟招聘主要城市: 苏州、成都

本次拟招聘主要岗位包含: 实习生岗位 2022 年毕业生岗位 2023 应届毕业生岗位

是否提供管培生项目? 是 否
实习岗位一般是否有机会转正? 机会很大 机会一般 机会较小 没有机会

录用相关信息

除个人中英文简历外, 是否有岗位需要提交其它材料 (如作品、自荐信 Cover Letter 等)?

是 否

如因新冠疫情旅行受限, 是否有岗位接受远程实习?

是 否

入职是否需要体检? 不要求 要求 (如有特殊体检要求, 请说明)

薪酬福利

为实习生购买的保险将包含哪些险种? 雇主责任险、意外险

实习生津贴范围 (税前): 人民币 150+30 元/天 (按每月 22 个工作日计算)

全职毕业生薪酬范围 (税前): 人民币 超过 18w 元/年

工作餐: 早餐 午餐 晚餐 不提供工作餐

住宿: 提供 不提供

宿舍地址及设施照片 (如提供住宿, 请注明住宿地址并附住宿设施照片):



苏州工业园区, 文华公寓。

岗位列表详见下页

单位名称	岗位序号	招聘岗位	招聘类型	备注	城市	所需专业主要类别	具体专业要求	学历要求	年级要求
协鑫科技(苏州)有限公司 GCL	082	082 资金管理管培生	2023 应届毕业生+毕业生	全职校招生岗位年薪 18 万以上, 近期毕业的同学可以在获得毕业证前, 以实习生身份先入职	苏州	财会类 (会计、财务等)	金融类和财务类相关专业	硕士研究生及以上	2023 应届毕业生+毕业生
协鑫科技(苏州)有限公司 GCL	083	083 投资者关系管理管培生	2023 应届毕业生+毕业生	全职校招生岗位年薪 18 万以上, 近期毕业的同学可以在获得毕业证前, 以实习生身份先入职	苏州	金融类 (金融、投资管理、经济学、精算等专业)	金融类和财务类相关专业	硕士研究生及以上	2023 应届毕业生+毕业生
协鑫科技(苏州)有限公司 GCL	084	084 传讯管理管培生	2023 应届毕业生+毕业生	全职校招生岗位年薪 18 万以上, 近期毕业的同学可以在获得毕业证前, 以实习生身份先入职	苏州	传媒艺术类 (含新媒体、摄影、表演、音乐、电影等相关专业)	传媒类、新闻类、金融类、投资类、证券类、财经类、新闻类相关专业	硕士研究生及以上	2023 应届毕业生+毕业生
协鑫科技(苏州)有限公司 GCL	085	085 人力资源管理培训生	2023 应届毕业生+毕业生	全职校招生岗位年薪 18 万以上, 近期毕业的同学可以在获得毕业证前, 以实习生身份先入职	苏州	教育/职能支持类 (含语言、教育、心理学等相关专业)	数学、计算机、心理学、人力资源等相关专业	硕士研究生及以上	2023 应届毕业生+毕业生

协鑫科技(苏州)有限公司 GCL	086	086 信息管理培训生	2023 应届毕业生+毕业生	全职校招生岗位年薪 18 万以上, 近期毕业的同学可以在获得毕业证前, 以实习生身份先入职	苏州	计算机科学类(含计算机、软件工程、数据分析、应用数学等相关专业)	大数据、云计算、人工智能、电子计算机、信 息管理与信息系统、软件工程等专业门类或研究方向	硕士研究生及以上	2023 应届毕业生+毕业生
协鑫科技(苏州)有限公司 GCL	087	087 化工管培生(硅料事业部)	2023 应届毕业生(2022 年 11 月-2023 年 7 月毕业)	全职校招生岗位年薪 18 万以上, 近期毕业的同学可以在获得毕业证前, 以实习生身份先入职	苏州	化工环保类(应用化学、化学工程、材料学、环保等)	化学、应用化学、材料化学、催化化学、电化学、化学工程、过程装备等	硕士研究生及以上	2023 应届毕业生+毕业生
协鑫科技(苏州)有限公司 GCL	088	088 法务管培生	2023 应届毕业生(2022 年 11 月-2023 年 7 月毕业)	全职校招生岗位年薪 18 万以上, 近期毕业的同学可以在获得毕业证前, 以实习生身份先入职	苏州	商科/法律综合类(市场、人力资源、法律、管理、项目管理、商业分析等)	法律相关专业	硕士研究生及以上	2023 应届毕业生+毕业生

(22C004 安德森热能) 安德森热能科技(苏州)有限责任公司

单位基本信息

单位中文全称：安德森热能科技(苏州)有限责任公司
单位官网网址：<https://www.andtecs.com/>
是否为上市企业：否

单位官方英文全称（如有）：Anderson Thermal Solutions (Suzhou) Co.,Ltd

单位微信公众号（如有）：

gh_c227959231b3

是否有境外分公司或跨国业务：否

单位地址：中国（江苏）自贸区苏州片区，苏州工业园区岸芷街 39 号 2 幢



安德森热能科技

单位简介

安德森热能科技（苏州）有限责任公司成立于 2015 年，是一家致力于提供先进热能解决方案的企业。设计、生产成套工业燃烧系统，并提供相应的设计咨询和专业的技术服务。

公司专注于低氮和纯氧燃烧器的研发和设计，目前已经拥有专利技术以及产品 60 余项。产品广泛应用于玻璃、有色金属、钢铁、涂装、食品、建材、化工等工业加热领域。

2019 年开始和美国百年燃烧公司 Selas 展开全面合作，知识产权共享。

和诸多高校建立校企合作，定期和行业知名教授交流，始终保持企业在专利研究，技术上的不断进步，合作院校包括上海交通大学机械与动力工程学院，南京理工大学化工学院，南昌航空大学材料工程学院，相关的先进实验室的资源共享。

公司拥有多位专业的机械和电气设计工程师，在燃烧行业拥有丰富的设计和应用经验。能提供全套的设备三维图，系统布置图，电路控制图等技术文件。

通过和高校合作，资源共享，可为客户提供精确的温度场 CFD 模拟

Anderson Thermal Solutions was found in year 2015, dedicate to provide the most superior thermal solutions for industrial applications. We design, manufacture turn-key combustion systems.

Company focus on the development of Low NOx and oxygen burner, currently we own more than 50 patents, and have been widely used in the glass, nonferrous, steel, painting, food, and gypsum industries.

International cooperation with Selas. Mutually share Intellectual Property.

Cooperating with: Shanghai Jiao Tong University, Nanjing University of Science & Technology, Nanchang Hang Kong University.

We have several professional mechanical and electrical engineers, which have extensive design and application experience in the combustion industry, combine with the CFD simulation, we can supply customer with the most suitable solution for your application

单位特色 (选填)

科技创新 节能环保

Technological innovation environmental protection

本次招聘重点信息

单位总部所在城市:江苏苏州

本次拟招聘主要城市: 江苏苏州

本次拟招聘主要岗位包含: 实习生岗位 2022 年毕业生岗位 2023 应届毕业生岗位

是否提供管培生项目? 是 否

实习岗位一般是否有机会转正? 机会很大 机会一般 机会较小 没有机会

录用相关信息

除个人中英文简历外, 是否有岗位需要提交其它材料 (如作品、自荐信 Cover Letter 等) ?

是 否

如因新冠疫情旅行受限, 是否有岗位接受远程实习?

是 否

入职是否需要体检? 不要求 要求 (如有特殊体检要求, 请说明)

薪酬福利

为实习生购买的保险将包含哪些险种? 意外和重疾

实习生津贴范围 (税前): 人民币 5000-6000 元/月 (按每月 22 个工作日计算) 或 人民币 元/天

全职毕业生薪酬范围 (税前): 人民币 75000-80000 元/年

工作餐: 早餐 午餐 晚餐 不提供工作餐 (餐补补贴 20 元/顿)

住宿: 提供 不提供

岗位列表详见下页

单位名称	岗位序号	招聘岗位	招聘类型	备注	城市	所需专业主要类别	具体专业要求	学历要求	年级要求
安德森热能科技(苏州)有限责任公司 ANDERSON Anderson	089	089 高级研发人员	2023 应届毕业生+毕业生	实习全职均可	苏州	其他理工类专业（见备注）	热能与动力工程、暖通、流体力学相关	本科生及以上（含硕士研究生）	实习研一及以上

(22C005 百乐嘉利宝) 百乐嘉利宝 (苏州) 可可有限公司

单位基本信息

单位中文全称: 百乐嘉利宝 (苏州) 可可有限公司

单位官网网址:

是否为上市企业: 瑞士上市

单位地址: 苏州工业园区方中街 138 号

单位官方英文全称 (如有): Barry Callebaut (Suzhou) Chocolate Co., Ltd

单位微信公众号 (如有):

是否有境外分公司或跨国业务: 有



单位简介

百乐嘉利宝是全球领先的优质可可和巧克力生产商, 占据全球巧克力市场 25% 的份额, 产品范围从可可豆到商店货架上的成品。公司总部位于瑞士苏黎世, 在全球 30 个国家建有 50 个生产基地, 员工总数约 12,000 名。目前财年销售额超过 70 亿瑞士法郎。百乐嘉利宝生产可可和巧克力制品的历史已超过 150 年。我们是全球唯一的全程业务巧克力公司, 从可可豆的采购到商店货架的成品每一个环节都悉心照料。我们为整个食品行业服务, 无论是食品生产商、专业用户 (如巧克力生产商、糕点师或蛋糕师) 和零售商都是我们的客户。

为满足亚太地区市场对日益增长的对巧克力的需求, 自 1997 年百乐嘉利宝在新加坡建立了其在亚太地区的第一家巧克力工厂, 现在亚太区已有 10 家工厂 (分别位于新加坡、中国、日本、马来西亚、印度尼西亚和印度)。

中国工厂位于苏州工业园区内, 于 2008 年 1 月 9 日在苏州正式开业, 总投资约 5400 万美元, 年产巧克力原料可达 25000 吨, 公司还计划未来将年产能提高三倍。

百乐嘉利宝中国在苏州设有研发中心, 在北京、上海和深圳都设有办事处和巧克力学院。

本次招聘重点信息

单位总部所在城市: 苏州

本次拟招聘主要城市: 苏州

本次拟招聘主要岗位包含: 实习生岗位 2022 年毕业生岗位 2023 应届毕业生岗位

是否提供管培生项目? 是 否

实习岗位一般是否有机会转正? 机会很大 机会一般 机会较小 没有机会

录用相关信息

除个人中英文简历外, 是否有岗位需要提交其它材料 (如作品、自荐信 Cover Letter 等) ?

是 否

如因新冠疫情旅行受限, 是否有岗位接受远程实习?

是 否

入职是否需要体检? 不要求 要求 (如有特殊体检要求, 请说明)

薪酬福利

为实习生购买的保险将包含哪些险种? 按国家法律法规规定购买相关险种

实习津贴范围 (税前): 人民币_____元/月 (按每月 22 个工作日计算) 或 人民币_____元/天

全职毕业生薪酬范围 (税前): 人民币 130,000 元/年

工作餐: 早餐 午餐 晚餐 不提供工作餐

住宿: 提供 不提供

岗位列表详见下页

单位名称	岗位序号	招聘岗位	招聘类型	备注	城市	所需专业主要类别	具体专业要求	学历要求	年级要求
百乐嘉利宝（苏州）可有限公司 Barry Callebaut	090	090APAC Grad Programme - R&D China	毕业生（2022年7月之前毕业）	请点击岗位职责里的链接详细了解岗位信息	苏州	其他（见备注）	食品类相关	本科生及以上（含硕士研究生）	毕业生（2022年7月之前毕业）
百乐嘉利宝（苏州）可有限公司 Barry Callebaut	091	091APAC Grad Programme - QA China	毕业生（2022年7月之前毕业）		苏州	其他（见备注）	食品类相关	本科生及以上（含硕士研究生）	毕业生（2022年7月之前毕业）
百乐嘉利宝（苏州）可有限公司 Barry Callebaut	092	092APAC Grad Programme - Operations/Engineering China	毕业生（2022年7月之前毕业）		苏州	其他（见备注）	食品类相关	本科生及以上（含硕士研究生）	毕业生（2022年7月之前毕业）
百乐嘉利宝（苏州）可有限公司 Barry Callebaut	093	093APAC Grad Programme - Operations/Engineering China	毕业生（2022年7月之前毕业）		苏州	机电类（含机械工程、电气工程、通信工程、机器人、航空航天等相关专业）		本科生及以上（含硕士研究生）	毕业生（2022年7月之前毕业）

(22C006 惠氏中国) 惠氏营养品 (中国) 有限公司

单位基本信息

单位中文全称：惠氏营养品（中国）有限公司

单位官网网址：[惠氏铂臻®官方网站 \(wyethbb.com.cn\)](http://wyethbb.com.cn)

单位地址：苏州工业园区方洲路 199 号

是否为上市企业：是

单位官方英文全称（如有）：Wyeth Nutritional (China) Co., Ltd.

单位微信公众号（如有）：N/A

是否有境外分公司或跨国业务：是

Wyeth® | Nutrition

单位简介

作为享誉全球的百年品牌，惠氏营养品，现代婴儿配方奶的发明者之一，始终秉承“百年卓越，惠泽新生”的品牌信仰，引领科学创新，坚持卓越品质，产品遍及全球 60 多个国家和地区，深受医护人员、营养专家和消费者的高度信赖。

惠氏营养品苏州生产基地位于苏州工业园区，是全球最先进的婴幼儿营养品生产基地之一，每年为数百万婴幼儿提供安全、优质的配方奶。

秉承“以制药的经验制造奶粉”的理念，工厂一直严格执行国家 GMP 标准，建立了完全符合国家标准的乳品行业 HACCP 体系，ISO9001 质量管理体系，以及 CMS 诚信管理体系，确保每一罐奶粉符合中国法律法规和食品安全的各项标准，保证产品的卓越品质。

我们期待充满活力，充满热情，有进取精神和责任心的优秀人才加入到我们的队伍中来，公司将为你们提供优厚的报酬、良好的福利及各种培训发展机会。



本次招聘重点信息

单位总部所在城市: 北京

本次拟招聘主要城市: 苏州

本次拟招聘主要岗位包含: 实习生岗位 2022 年毕业生岗位 2023 应届毕业生岗位

是否提供管培生项目? 是 否

实习岗位一般是否有机会转正? 机会很大 机会一般 机会较小 没有机会

录用相关信息

除个人中英文简历外, 是否有岗位需要提交其它材料 (如作品、自荐信 Cover Letter 等)?

是 否

如因新冠疫情旅行受限, 是否有岗位接受远程实习? 是 否

入职是否需要体检? 不要求 要求 (如有特殊体检要求, 请说明)

薪酬福利

为实习生购买的保险将包含哪些险种? 雇主责任险, 工伤保险

实习生津贴范围 (税前): 人民币_____元/月 (按每月 22 个工作日计算) 或 人民币
_120_元/天

全职毕业生薪酬范围 (税前): 人民币_____元/年

工作餐: 早餐 午餐 晚餐 不提供工作餐

住宿: 提供 不提供

岗位列表详见下表

单位名称	岗位序号	招聘岗位	招聘类型	备注	城市	所需专业主要类别	具体专业要求	学历要求	年级要求
惠氏营养品 (中国) 有限公司 Wyeth Nutritional (China) Co., Ltd.	094	094 实习生- 质量	实习生 (2023 年 7 月之后 毕业)		苏州	生物医药类 (生物、生 物工程、制 药、药剂 学、医药健 康等专业)	食品, 化工, 制药, 生物等 相关专 业	本科生 及以上 (含硕 士研究 生)	不限 年 级

企业介绍与岗位列表- E 类教育服务类 (Education & Consulting)

(22E001 CGP) 上海仕卿人力资源有限公司 CGP Group

单位基本信息

单位中文全称：上海仕卿人力资源有限公司	单位官方英文全称（如有）：CGP Group
单位官网网址： https://www.cgpo2o.com/	单位微信公众号（如有）：CGP 仕卿
是否为上市企业：否	是否有境外分公司或跨国业务：是
单位地址：	
上海市黄浦区西藏中路 268 号来福士广场办公楼 11 层 1105	
中国北京市朝阳区建国门外大街 1 号国贸写字楼 1 座 2701 室,100004	
广州市天河路 208 号粤海天河城大厦 3204 室, 广州天河区, 510620	
广东省深圳市福田区福华三路卓越世纪中心 4 栋 1106-07	



单位简介

CGP 集团成立于 2012 年，为跨国企业及本土企业提供人力资源招聘解决方案，主要涉及猎头、劳务派遣、招聘流程外包和人力资源外包等服务，致力于构建人才和客户公司的链接，已成为亚洲最大的招聘解决方案平台之一；

作为跨国人力资源集团，CGP 在中国、美国、日本、新加坡、马来西亚、泰国、阿联酋等国家设有超过 20 家办公室，拥有超过 500 名专业顾问，辐射全球业务，主要覆盖生命科学、金融服务、高新技术与互联网、零售消费品等 20 多个专业领域。在经济全球化以及产业变革的同时，CGP 也一直致力于公司版图的扩展及前沿领域的探索。

近年来，因为优异的业绩和出色的市场表现，CGP 集团相应获得摩根士丹利和美的资本的战略投资，拟未来发展为上市人力资源集团。与此同时，公司多次获得行业内外奖项和荣誉，包括 2020&2021 上海市人力资源服务“伯乐”奖（为上海市用人单位引进区域外人才的奖项），京

人奖 2020 北京地区猎头品牌十强，猎聘 2020 年度猎聘非凡 hunter，脉脉 2021 年度最值得信赖猎企，领英 2021 年度全球卓越人才管理奖等。

CGP Group is one of the largest recruitment solutions and HR Technology platform with 20 offices worldwide and 500+ team members delivering Executive Search, Contracting, Recruitment Process Outsourcing and Human Resources Outsourcing services to multi-national and domestic firms.

In the past years, we won multiple government and industry awards, including 2020 & 2021 Shanghai Government Human Resources Services “Bo Le” Award (Introducing top talents to Shanghai), Shanghai Jing An Government Global Service Provider etc.

CGP Group also won multiple awards including Best Recruitment Firm and Best Innovation in Recruitment as a result of the development of our proprietary AI enabled O2O recruitment platform.

单位特色 (选填)

【开阔视野】

全球化背景下的多元化招聘项目接触；

【专属导师】

行业专家一对一带教培养，助力新人快速成长；

【专业培训】

CGP UNI 体系化、循序渐进的新人技能培训；

【丰厚回报】

一年 2 次晋升机会，行业前沿的奖金报酬；

【福利加成】

Top Biller Trip, 中西方节日 Party, 超长年假, CGP 俱乐部等。

1. A global platform with offices in multiple locations in China, North and Southeast Asia, Middle East and U.S.
2. World-Class training and development program for new graduates
3. Excellent incentive plan.
4. An ownership culture providing enough space for your creativity.
5. World-Class operational support with **leaders** who have over 100 combined years of international recruitment industry experience
6. A well planned career path – fast growth with exposure to broaden professional network

本次招聘重点信息

单位总部所在城市: 上海

本次拟招聘主要城市: 上海、苏州、广州、深圳

本次拟招聘主要岗位包含: 实习生岗位 2022 年毕业生岗位 2023 应届毕业生岗位

是否提供管培生项目? 是 否

实习岗位一般是否有机会转正? 机会很大 机会一般 机会较小 没有机会

录用相关信息

除个人中英文简历外, 是否有岗位需要提交其它材料 (如作品、自荐信 Cover Letter 等) ?

是 否

如因新冠疫情旅行受限, 是否有岗位接受远程实习?

是 否

入职是否需要体检? 不要求 要求 (如有特殊体检要求, 请说明)

薪酬福利

为实习生购买的保险将包含哪些险种? _____ (至少包括意外险) _____

实习津贴范围 (税前): 人民币 _____ 元/月 (按每月 22 个工作日计算) 或 人民币 _____ 元/天

全职毕业生薪酬范围 (税前): 人民币_100k-150k _____ 元/年

工作餐: 早餐 午餐 晚餐 不提供工作餐

住宿: 提供 不提供

岗位列表详见下页

单位名称	岗位序号	招聘岗位	招聘类型	备注	城市	所需专业主要类别	具体专业要求	学历要求	年级要求
上海仕卿人力资源有限公司 CGP Group	095	095 猎头顾问实习生	实习生 毕业时间不限	有销售、咨询、招聘 相关经验 优先考虑	上海	商科/法律综合类（市场、人力资源、法律、管理、项目管理、商业分析等）	专业不限，商科相关专业 优先	本科生及以上 （含硕士研究生）	不限年级
上海仕卿人力资源有限公司 CGP Group	096	096 猎头顾问管培生	2023 应届毕业生+ 毕业生	有销售、咨询、招聘 相关经验 优先考虑	北京、上海、广州、深圳、厦门、武汉、西安、成都、重庆、杭州、苏州、南京	商科/法律综合类（市场、人力资源、法律、管理、项目管理、商业分析等）	专业不限，商科相关专业 优先	本科生及以上 （含硕士研究生）	2023 应届毕业生+ 毕业生

(22E002 德威浦西) 上海德威 (浦西) 外籍人员子女学校 Dulwich Puxi

单位基本信息

单位中文全称：上海德威外籍人员子女学校

单位官方英文全称 (如有)：

单位官网网址：[https://shanghai-](https://shanghai-puxi.dulwich.org/)

单位微信公众号 (如有)：

[puxi.dulwich.org/](https://shanghai-puxi.dulwich.org/)

是否有境外分公司或跨国业务：

是否为上市企业：

单位地址：中国上海市闵行区茜浦泾路 2000 号

DULWICH COLLEGE | SHANGHAI PUXI |

上海德威外籍人员子女学校 (浦西)



单位简介

Dulwich College Shanghai Puxi was founded in 2016. The College has quickly established itself as one of the standout international schools in the city. Known for our warm welcome and positive relationships, we live by our College values;

Aim high and work hard

Be kind and respectful

Make a difference

We are inviting applications from teachers who are fully aligned with these values and demonstrate our professional demeanors:

- We believe that every child deserves a champion
- We believe that getting better never stops so we all have a professional obligation to improve as teachers.
- We understand that this will involve stepping out of our comfort zone
- We believe in a culture of the possible, where we can all make progress beyond what anyone, including ourselves, could have imagined
- We believe that truly great teaching is that which improves students' progress.
- We believe an evidence-informed approach to teaching and learning helps us identify what works best in the classroom.
- We believe that hard work is the key to success for staff and students.
- We believe that you cannot just wish teachers and students to be better - you have to create the conditions for them to grow.
- We believe basic literacy and numeracy are essential to students making good progress.

- We welcome diverse ideas to solve problems.
 - We believe that feedback should be timely and respond to the needs of the individual student so that they can actively engage with the feedback.
 - We value professional generosity.
 - We believe that we all have a professional obligation to exercise mutual leadership
 - We acknowledge that we all make mistakes.
 - We believe that everyone has a responsibility for service, sustainability and global citizenship.
 - We believe that everyone has a responsibility for contributing to enrichment and community events.
- This list reflects our strongly held beliefs and also draws upon Putting Staff First by John Tomsett and Jonny Uttley

单位特色 (选填)

Dulwich College Shanghai Puxi opened in August 2016. It is a 40,000 square metre, purpose built, state-of-the-art campus set upon green land in South Minhang on the Puxi side of Shanghai. The College has been built to exceptional standards, to ensure that our students are educated safely and inspired by the natural, green environment. Complementing our light-filled and generously laid out classrooms, are natural garden settings for outdoor play and exploration. All of our students swim weekly in our 50m Olympic sized swimming pool. There is a smaller training pool alongside this for our Toddler and Nursery aged students to build their water confidence. A multitude of sports are played indoors, in our 2000 square meter, fully air-filtered, triple gymnasium and outside, students enjoy team sports on our all-grass football and rugby pitch. Students enjoy weekly assemblies, theatrical performances and music ensembles in our 500 seat theatre, blackbox theatre spaces, orchestra room and outdoor ampitheatre space. Creativity and learning further flourishes through the use of our film studio, editing suite, green room, IT and science labs, robotics and Lego spaces, and 2 libraries.



本次招聘重点信息

单位总部所在城市:

本次拟招聘主要城市: 上海

本次拟招聘主要岗位包含: 实习生岗位 2022 年毕业生岗位 2023 应届毕业生岗位

是否提供管培生项目? 是 否

实习岗位一般是否有机会转正? 机会很大 机会一般 机会较小 没有机会

录用相关信息

除个人中英文简历外, 是否有岗位需要提交其它材料 (如作品、自荐信 Cover Letter 等)?

是 否

如因新冠疫情旅行受限, 是否有岗位接受远程实习?

是 否

入职是否需要体检? 不要求 要求 (如有特殊体检要求, 请说明)

薪酬福利

为实习生购买的保险将包含哪些险种? 意外险

实习生津贴范围 (税前): 人民币 元/月 (按每月 22 个工作日计算) 或 人民币

200 元/天

全职毕业生薪酬范围（税前）：人民币_____元/年

工作餐：早餐 午餐 晚餐 不提供工作餐

住宿：提供 不提供

岗位列表详见下表

单位名称	岗位序号	招聘岗位	招聘类型	备注	城市	所需专业主要类别	具体专业要求	学历要求	年级要求
上海德威外籍人员子女学校（浦西） DCSPX	097	097 财务部实习生	实习生（2023年7月之后毕业）		上海	财会类（会计、财务等）	会计、金融相关专业	本科生及以上（含硕士研究生）	实习研一及以上
上海德威外籍人员子女学校（浦西） DCSPX	098	098 人事实习生	实习生（2023年7月之后毕业）		上海	商科/法律综合类（市场、人力资源、法律、管理、项目管理、商业分析等）		本科生及以上（含硕士研究生）	实习研一及以上
上海德威外籍人员子女学校（浦西） DCSPX	099	099 市场部实习生	实习生（2023年7月之后毕业）		上海	传媒艺术类（含新媒体、摄影、表演、音乐、电影等相关专业）		本科生及以上（含硕士研究生）	实习研一及以上
上海德威外籍人员子女学校（浦西） DCSPX	100	100 中学科学教师（实习）	实习生（2023年7月之后毕业）		上海	教育/职能支持类（含语言、教育、心理学等相关专业）		本科生及以上（含硕士研究生）	实习研一及以上
上海德威外籍人员子女学校（浦西） DCSPX	101	101 小学部老师（实习）	实习生（2023年7月之后毕业）		上海	教育/职能支持类（含语言、教育、心理学等相关专业）		本科生及以上（含硕士研究生）	实习研一及以上

(22E003 德威浦东) 上海德威 (浦东) 外籍人员子女学校 Dulwich Pudong

单位基本信息

单位中文全称：上海德威外籍人员子女学校

单位官方英文全称 (如有)：

单位官网网址：[https://shanghai-](https://shanghai-pudong.dulwich.org/)

DULWICH COLLEGE SHANGHAI

[pudong.dulwich.org/](https://shanghai-pudong.dulwich.org/)

PUDONG

是否为上市企业： 否

单位微信公众号 (如有)：

是否有境外分公司或跨国业务： 否

Dulwich_Pudong

单位地址：上海市浦东新区蓝桉路 266 号



单位简介

Dulwich College Shanghai Pudong is located within the leafy, vibrant Jinqiao area of Shanghai, Pudong with a thriving and diverse international community. The first school in the Dulwich College International family of schools, we opened in 2003 with just 23 students. The College now educates over 1600 students from age 2 to age 18, with over forty different nationalities represented in our diverse student body.

Whilst have built a strong reputation for academic excellence, with our students achieving IB results well above the global average year on year, this is not at the expense of student wellbeing. Our school has a pastoral support team for students at all levels, and all of them follow a Personal, Social and Health Education (PSHE) course appropriate to their age and coordinated across the year groups. The positive relationships they form with their peers and with their teachers are critical for their education and for creating a safe learning environment for their growth.

上海德威外籍人员子女学校 (浦东) 地处绿树成荫, 充满活力的浦东金桥地区, 拥有蓬勃向上且极具多元化的社区环境。我校是德威国际教育集团创办的第一所学校。成立之初, 只有 23 名学生; 如今, 学生规模已扩展至约 1600 人, 年龄自 2-18 周岁不等。学生来自世界各地 40 个不同的国家与地区。

我校在学术上树立了良好的声誉，学生 IB 成绩连年远超全球平均水平。但在取得这一成就的同时，我们绝不会以牺牲学生的身心健康为代价。我们面向不同年级的学生组建了一支身心健康关怀团队，所有人都会参加适合他们年龄段的“个人、社交与健康教育”（PSHE）课程学习，并且这项课程会在不同年级间协调。学生与老师之间或互相之间所建立的合作关系无论是对于其自身教育，还是对建设安全的学习和成长环境而言都至关重要。

本次招聘重点信息

单位总部所在城市:上海

本次拟招聘主要城市: 上海

本次拟招聘主要岗位包含: 实习生岗位 2022 年毕业生岗位 2023 应届毕业生岗位

是否提供管培生项目? 是 否

实习岗位一般是否有机会转正? 机会很大 机会一般 机会较小 没有机会

录用相关信息

除个人中英文简历外，是否有岗位需要提交其它材料（如作品、自荐信 Cover Letter 等）？

是 否

如因新冠疫情旅行受限，是否有岗位接受远程实习？

是 否

入职是否需要体检? 不要求 要求 (如有特殊体检要求，请说明)

薪酬福利

为实习生购买的保险将包含哪些险种? _____不提供实习生保险，学生需自行购买，

全职人员缴纳五险一金_____

实习生津贴范围（税前）：人民币_____元/月（按每月 22 个工作日计算）或 人民币

__184_____元/天

全职毕业生薪酬范围（税前）：人民币__8w-10w__元/年

工作餐：早餐 午餐 晚餐 不提供工作餐

住宿：提供 不提供

岗位列表详见下页

单位名称	岗位序号	招聘岗位	招聘类型	备注	城市	所需专业主要类别	具体专业要求	学历要求	年级要求
上海德威外籍人员子女学校 DULWICH PUDONG	102	102Assistant Teacher	2023 应届毕业生+毕业生	全职 约 7-9 万	上海	教育/职能支持类 (含语言、教育、心理学等相关专业)		本科生及以上 (含硕士研究生)	2023 应届毕业生+毕业生
上海德威外籍人员子女学校 DULWICH PUDONG	103	103Administrative Assistant (Maternity Cover)	2023 应届毕业生+毕业生	全职 end August 2022 to end March 2023	上海	专业不限		本科生及以上 (含硕士研究生)	2023 应届毕业生+毕业生
上海德威外籍人员子女学校 DULWICH PUDONG	104	104Science Technician	2023 应届毕业生+毕业生	全职 约 7-9 万	上海	其他理工类专业 (见备注)	物理、化学、生物等专业优先	本科生及以上 (含硕士研究生)	2023 应届毕业生+毕业生
上海德威外籍人员子女学校 DULWICH PUDONG	105	105 财务实习生	实习生 (2023 年 7 月之后毕业)	实习生 大三+大四	上海	财会类 (会计、财务等)		本科生及以上 (含硕士研究生)	实习大三及以上
上海德威外籍人员子女学校 DULWICH PUDONG	106	106 戏剧助理实习生	实习生 (2023 年 7 月之后毕业)	实习生 大三+大四	上海	专业不限		本科生及以上 (含硕士研究生)	实习大三及以上
上海德威外籍人员子女学校 DULWICH PUDONG	107	107DUCKS (Kindergarten) Admin Intern	实习生 (2023 年 7 月之后毕业)	实习生 大三+大四	上海	专业不限		本科生及以上 (含硕士研究生)	实习大三及以上

(22E004 德威珠海) 珠海德威国际高中 Dulwich Zhuhai

单位基本信息

单位中文全称：珠海市华德教育培训有限公司/珠海德威高中项目

单位官网网址：zhuhai-high-school.dulwich.org

是否为上市企业：否

单位地址：中国广东省横琴粤澳深度合作区红景道 29 号 519031

单位官方英文全称（如有）：Dulwich International High School Zhuhai

单位微信公众号（如有）：DCIHSP_ZH

是否有境外分公司或跨国业务：

DULWICH INTERNATIONAL | ZHUHAI | HIGH SCHOOL

珠海德威国际课程高中项目 · 珠海市华德教育培训



单位简介

Dulwich International High School Zhuhai (DHZH) is a selective, English-medium, co-educational four-year high school. Our students are highly motivated and learning focused which provides an outstanding school climate to work in. The majority of our almost 400 students are PRC nationals who will pursue their tertiary studies at excellent universities and colleges outside China. To this end, our students opt out of the Chinese education system at the end of junior middle school to follow a curriculum leading to IGCSEs and A Levels.

DHZH is currently in our eleventh year of operation and about to embark on an exciting period of expansion that includes a move to an 800 seat purpose built campus on Hengqin Island. We opened in September 2010 within the beautiful grounds of the prestigious Yung Wing School in Zhuhai. The links with both Dulwich College London and Yung Wing School allow us to live the ideal that our school is a bridge between the educational traditions of East and West and it is this unique distinction that sets us apart from our competitors.

Zhuhai is one of several Special Economic Zones in mainland China and is experiencing considerable development including Hengqin Island, which is part of an Education and

Technology hub in South China' s Greater Bay Area. Macau lies only minutes away and a one-hour ferry journey or bus ride on the new Zhuhai-Macau bridge will take you to Hong Kong.

Zhuhai is well positioned for flights into China and South East Asia and its high standard of living and warm temperate climate make it an excellent place to pursue an international teaching career.

单位特色 (选填)



本次招聘重点信息

单位总部所在城市: 珠海

本次拟招聘主要城市: 珠海

本次拟招聘主要岗位包含: 实习生岗位 2022 年毕业生岗位 2023 应届毕业生岗位

是否提供管培生项目? 是 否

实习岗位一般是否有机会转正? 机会很大 机会一般 机会较小 没有机会

录用相关信息

除个人中英文简历外, 是否有岗位需要提交其它材料 (如作品、自荐信 Cover Letter 等) ?

是 否

如因新冠疫情旅行受限，是否有岗位接受远程实习？

是 否

入职是否需要体检？ 不要求 要求 (如有特殊体检要求，请说明)

薪酬福利

为实习生购买的保险将包含哪些险种？ 意外险

实习生津贴范围（税前）：人民币 元/月（按每月22个工作日计算） 或 人民币100-150元/天

全职毕业生薪酬范围（税前）：人民币TBC元/年

工作餐：早餐 午餐 晚餐 不提供工作餐

住宿：提供 不提供

岗位列表详见下表

单位名称	岗位序号	招聘岗位	招聘类型	备注	城市	所需专业主要类别	具体专业要求	学历要求	年级要求
珠海德威国际高中 Dulwich International High School Zhuhai	108	108 前台	毕业生 (2022年7月之前毕业)		珠海	教育/职能支持类 (含语言、教育、心理学等相关专业)	教育类相关专业优先 其他专业优秀者也可以考虑	本科生及以上 (含硕士研究生)	2023 应届毕业生+毕业生
珠海德威国际高中 Dulwich International High School Zhuhai	109	109 助教	毕业生 (2022年7月之前毕业)		珠海	教育/职能支持类 (含语言、教育、心理学等相关专业)	教育类相关专业优先 其他专业优秀者也可以考虑	本科生及以上 (含硕士研究生)	2023 应届毕业生+毕业生
珠海德威国际高中 Dulwich International High School Zhuhai	110	110 招生文员	毕业生 (2022年7月之前毕业)		珠海	教育/职能支持类 (含语言、教育、心理学等相关专业)	教育类相关专业优先 其他专业优秀者也可以考虑	本科生及以上 (含硕士研究生)	2023 应届毕业生+毕业生

(22E005 德威苏州) 苏州德威外籍人员子女学校 Dulwich Suzhou

单位基本信息

单位中文全称：苏州德威外籍人员子女学校

College Suzhou

单位官网网址：<https://www.dulwich.org/>

单位微信公众号（如有）：

是否为上市企业：否

DulwichCollegeSZ

单位官方英文全称（如有）：Dulwich

是否有境外分公司或跨国业务：是

单位地址：苏州工业园区港田路 360 号



单位简介

我们的起源

德威公学始创于 1619 年，是英国历史上最古老的独立学校之一，长久以来都因学术卓越，勇于创新 and 尊重传统而著称。德威公学在体育、音乐、视觉艺术、戏剧和辩论等方面也拥有大量极富挑战的课外活动，与其学术上的优势相得益彰。

从 2003 年在上海开办学校开始，德威国际学校大家庭在中国和亚洲其他地方不断发展。

一个学校，多个校区

从 2003 年起，德威国际教育集团【德威士教育管理信息咨询（上海）有限公司】旗下各校的在读学生已超过 9000 人，分别来自全球 60 多个国家。集团目前在亚洲四个国家的七个城市拥有十所学校。

苏州德威外籍人员子女学校于 2007 年创建，是第三所加入德威国际教育集团（DCI）学校大家庭的学校。苏州德威外籍人员子女学校约有 950 名来自 40 多个不同的国家的学生，年龄跨度涵盖 2 至 18 岁。

Dulwich College Suzhou was the third to join the Dulwich College International (DCI) family of schools, opening its doors in 2007. The College is made up of approximately 1000 students from age 2 to age 18, with over forty different nationalities represented in our diverse student body.

Our links to Dulwich College, founded in 1619, are strong and we collaborate closely with the other schools in the network to encourage an international outlook and create an extended community where academic ability is fostered, creativity is valued, and diversity is celebrated.

本次招聘重点信息

单位总部所在城市: 苏州

本次拟招聘主要城市: 苏州

本次拟招聘主要岗位包含: 实习生岗位 2022 年毕业生岗位 2023 应届毕业生岗位

是否提供管培生项目? 是 否

实习岗位一般是否有机会转正? 机会很大 机会一般 机会较小 没有机会

录用相关信息

除个人中英文简历外, 是否有岗位需要提交其它材料 (如作品、自荐信 Cover Letter 等)?

是 否

如因新冠疫情旅行受限, 是否有岗位接受远程实习?

是 否

入职是否需要体检? 不要求 要求 (如有特殊体检要求, 请说明)

薪酬福利

为实习生购买的保险将包含哪些险种? _____

实习生津贴范围 (税前): 人民币 _____ 元/月 (按每月 22 个工作日计算) 或 人民币 _____ 元/天

全职毕业生薪酬范围 (税前): 人民币 70000 - 80000 元/年

工作餐: 早餐 午餐 晚餐 不提供工作餐

住宿: 提供 不提供

岗位列表详见下页

单位名称	岗位序号	招聘岗位	招聘类型	备注	城市	所需专业主要类别	具体专业要求	学历要求	年级要求
苏州德威外籍人员子女学校 DCSZ	111	111IT Engineer	2023 应届 毕业生+ 毕业生	毕业生年薪 10 万左右	苏州	计算机科学类（含计算机、软件工程、数据分析、应用数学等相关专业）		本科生及以上（含硕士研究生）	不限年级
苏州德威外籍人员子女学校 DCSZ	112	112Admin Officer (Activity)	2023 应届 毕业生+ 毕业生	毕业生年薪 8 万左右	苏州	专业不限		本科生及以上（含硕士研究生）	不限年级
苏州德威外籍人员子女学校 DCSZ	113	113Cashier	毕业生（2022 年 7 月之前毕业）	毕业生年薪 8 万左右	苏州	财会类（会计、财务等）		本科生及以上（含硕士研究生）	不限年级
苏州德威外籍人员子女学校 DCSZ	114	114Event Coordinator	2023 应届 毕业生+ 毕业生	毕业生年薪 8 万左右	苏州	专业不限		本科生及以上（含硕士研究生）	不限年级
苏州德威外籍人员子女学校 DCSZ	115	115Design and Digital Media Specialist	2023 应届 毕业生+ 毕业生	毕业生年薪 8 万左右	苏州	创意设计类（产品设计、美术、游戏设计、动画设计相关专业）		本科生及以上（含硕士研究生）	不限年级

(22E006 HAYS 苏州) 上海瀚纳仕人才管理咨询有限公司苏州分公司 Hays Suzhou

单位基本信息

单位中文全称：上海瀚纳仕人才管理咨询有限公司苏州分公司
单位官方英文全称（如有）：Hays Specialist Recruitment (Shanghai) Co., Ltd, Suzhou Branch

单位官网网址：hays-china.cn
单位微信公众号（如有）：Hays-China
是否为上市企业：是
是否有境外分公司或跨国业务：有

单位地址：江苏省苏州市工业园区苏州中心 B 座 1904-1906 室



单位简介

瀚纳仕是一家知名专业招聘集团，是在全球招聘合格、专业的高技能人才的专家。瀚纳仕业务涵盖了上市公司和私营企业，负责固定职位，合同工作以及临时委派任务的招聘工作。瀚纳仕在 33 个国家的 266 个办事处拥有逾 11,600 名员工，横跨 20 个专业领域的招聘业务，为大约 81,000 位候选人找到长期职位，同时为大约 254,000 名候选人找到了短期或合同工职位。

Hays is a well-known recruiting group. It is the expert at recruiting qualified, professional and skilled people worldwide. The group operates across the private and public sectors, dealing in permanent positions, contract roles and temporary assignments. Hays employed 11,600 staff operating from 266 offices in 33 countries across 20 specialisms. The group placed around 81,000 candidates into permanent jobs and around 254,000 people into temporary assignments.

单位特色（选填）

1. 会接触各行各业中高层次职业者，了解市场/行业发展
2. 了解外资企业标准化的公司环境
3. 办公环境优越，出行便利
4. 实习生薪资架构：日薪+奖金
5. 参加本单位实习的同学需自行购买保险（如学校有要求）

本次招聘重点信息

单位总部所在城市: 上海

本次拟招聘主要城市: 苏州

本次拟招聘主要岗位包含: 实习生岗位 2022 年毕业生岗位 2023 应届毕业生岗位

是否提供管培生项目? 是 否

实习岗位一般是否有机会转正? 机会很大 机会一般 机会较小 没有机会

录用相关信息

除个人中英文简历外, 是否有岗位需要提交其它材料 (如作品、自荐信 Cover Letter 等) ?

是 否

如因新冠疫情旅行受限, 是否有岗位接受远程实习?

是 否

入职是否需要体检? 不要求 要求 (如有特殊体检要求, 请说明)

薪酬福利

为实习生购买的保险将包含哪些险种? 无保险, 实习生需自行购买

实习生津贴范围 (税前): 人民币 _____ 元/月 (按每月 22 个工作日计算) 或 人民币
150 元/天

全职毕业生薪酬范围 (税前): 人民币 ___ 10 万-20 万 ___ 元/年

工作餐: 早餐 午餐 晚餐 不提供工作餐

住宿: 提供 不提供

岗位列表详见下表

单位名称	岗位序号	招聘岗位	招聘类型	备注	城市	所需专业主要类别	具体专业要求	学历要求	年级要求
上海瀚纳仕人才管理咨询有限公司苏州分公司 Hays Suzhou	116	116 猎头助理实习生	其他 (见备注)	1. 优先考虑可长期稳定实习/在苏州的同学; 2. 招聘实习生 (2023 年 7 月之后毕业) 以及 2023 应届毕业生 (2022 年 11 月-2023 年 7 月毕业) 可提供转正机会	苏州	专业不限		本科生及以上 (含硕士研究生)	实习大三及以上

(22E007 任仕达) 江苏任仕达人力资源服务苏州有限公司 Randstad

单位基本信息

单位中文全称：江苏任仕达人力资源服务有限公司苏州分公司

单位官网网址：<https://www.randstad.cn/>

是否为上市企业：是

单位地址：江苏苏州工业园区苏州中心 C 座 706

单位官方英文全称（如有）：randstad

单位微信公众号（如有）：任仕达

是否有境外分公司或跨国业务：是



单位简介

任仕达是全球专业的综合性人力资源服务机构，长期位居财富 500 强。总部位于荷兰阿姆斯特丹市，服务遍及 38 个国家地区近 4,900 处分支机构，每天为近 700,000 候选人提供工作机会。任仕达始终遵循自己的核心价值——2018 年任仕达全球营收总额达 238 亿欧元。在亚太地区，我们拥有 113 个办事处，分布于中国大陆、中国香港、新加坡、马来西亚、印度、日本、澳大利亚和新西兰。

任仕达在中国已有近十年的服务经验，总部设在上海，并在华东、华北、华南、西南等地区成立了多个分支机构，总部落地上海，在北京、成都、南京、苏州、广州、深圳、中国香港设有办事处。

任仕达深耕大中华区，拥有近 600 名专业顾问，提供全方位的招聘服务及人力资源综合解决方案，包括：人才搜寻、岗位外包，以及人力资源解决方案在内的全方位人力资源服务。每年为中国企业成功招募数千名高级运营管理人员，并管理数万名外包员工，服务行业主要包括金融，IT，制造业，汽车，化工，能源，消费品和奢侈品，服务业，建筑、房地产与工程、制药和医疗器械等。

Randstad is the global leader in the HR services industry. By serving as a trusted human partner in today's technology-driven world of talent, we help people secure rewarding jobs and stay relevant in the ever changing world of work. In 1960 Randstad founder Frits

Goldschmeding believed the labor market could be different and better through temporary labor. His vision has grown into a global leader in the HR services industry. In Asia Pacific, our regional network of 113 offices spans across mainland China, Hong Kong SAR, Singapore, Malaysia, India, Japan, Australia and New Zealand. Randstad was established in China in 2006, with headquarters in Shanghai and offices in major cities such as Beijing, Chengdu, Nanjing, Suzhou, Guangzhou, Shenzhen and Hong Kong SAR.

Locally, we have nearly 600 experts delivering a full range of specialised recruitment services and HR solutions, including:

- permanent recruitment
- temporary staffing
- business process outsourcing
- HR & payroll services
- time sharing workforce solution
- recruitment process outsourcing (RPO)
- managed service programs (MSP)
- inhouse services
- outplacement

We are specialized in recruitment and HR solutions. Our services range from regular temporary Staffing and permanent placements to Inhouse, Professionals, and Global Businesses.

Are you looking for a fast-paced and rewarding career in the human resources world? At Randstad you'll have access to a host of opportunities to reach your full potential.

单位特色 (选填)

世界五百强，人力资源服务行业 TOP

本次招聘重点信息

单位总部所在城市: 上海

本次拟招聘主要城市: 苏州

本次拟招聘主要岗位包含: 实习生岗位 2022 年毕业生岗位 2023 应届毕业生岗位

是否提供管培生项目? 是 否

实习岗位一般是否有机会转正? 机会很大 机会一般 机会较小 没有机会

录用相关信息

除个人中英文简历外，是否有岗位需要提交其它材料（如作品、自荐信 Cover Letter 等）？

是 否

如因新冠疫情旅行受限，是否有岗位接受远程实习？

是 否

入职是否需要体检？ 不要求 要求 (如有特殊体检要求，请说明)

薪酬福利

为实习生购买的保险将包含哪些险种？ 商业保险

实习生津贴范围（税前）：人民币_____元/月（按每月 22 个工作日计算） 或 人民币
_150_____元/天

全职毕业生薪酬范围（税前）：人民币_10-15W____元/年

工作餐：早餐 午餐 晚餐 不提供工作餐

住宿：提供 不提供

岗位列表详见下表

单位名称	岗位序号	招聘岗位	招聘类型	备注	城市	所需专业主要类别	具体专业要求	学历要求	年级要求
江苏任仕达人力资源服务苏州有限公司 Randstad	117	117 经营企划	2023 应届毕业生+毕业生	1. 人力资源行业 2. 未毕业学生可先实习，已毕业学生可进行全职岗位招聘	苏州 / 上海	商科/法律综合类（市场、人力资源、法律、管理、项目管理、商业分析等）	文理科专业不限	本科生及以上（含硕士研究生）	实习大三及以上

企业介绍与岗位列表-H 类高端制造类 (High-end manufacturing)

(22H001 博世中国) 博世中国 Bosch

单位基本信息

单位中文全称：博世中国

单位官网网址：

<https://www.bosch.com.cn/>

是否为上市企业：

单位官方英文全称（如有）：Bosch China

单位地址：总部位于上海长宁区



单位微信公众号（如有）：

是否有境外分公司或跨国业务：是



单位简介

博世集团是一家创新的技术及服务供应商，博世提供的技术和解决方案涵盖汽车与智能交通技术、工业技术、消费品以及能源与建筑技术。博世人工智能物联网 AIoT——物联网和人工智能的结合，正在利用物联网和人工智能将物理世界和数字世界融合起来，契合公司“科技成就生活之美”的精神。截至 2020 年 12 月 31 日，博世在中国经营着 56 家公司，销售额达 1173 亿人民币，中国市场首次成为博世集团最大的单一市场，也是博世除德国以外拥有员工人数最多的国家。

超过 130 多年来，博世人的“创想”基因不断将理想愿景变为可及现实，诸多创新有益的解决方案更为全球每个角落的人们带去生活的缤纷色彩。博世集团隶属于慈善性质的罗伯特博世基金会，每一位博世人所取得的成就都将直接被用于改善环境，回报社会乃至惠及下一代的事业中。如今，一个万物互联的新世界正等待博世开启。不断定义并引领互联交通，互联工业与互联生活，不仅是为了实现成为全球领先物联网企业的致力目标，更是践行科技成就生活之美的承诺使命。

Let's turn visions into reality. At Bosch, we shape the future by inventing high-quality technologies and services that spark enthusiasm and enrich people's lives. Our areas of

activity are every bit as diverse as our outstanding Bosch-teams around the world. Their creativity is the key to innovation through connected living, mobility or industry. Our responsibility goes far beyond 'business' . We' re independent of stock markets and bound to the purpose of the Robert Bosch Stiftung; our success directly benefits society, the environment, and future generations. Our promise to our associates is rock- solid: we grow together, we enjoy our work, and we inspire each other. Join in and feel the difference. Work #LikeABosch.

本次招聘重点信息

单位总部所在城市: 上海

本次拟招聘主要城市: 苏州, 无锡, 长沙, 重庆

本次拟招聘主要岗位包含: 实习生岗位 2022 年毕业生岗位 2023 应届毕业生岗位
是否提供管培生项目? 是 否

实习岗位一般是否有机会转正? 机会很大 机会一般 机会较小 没有机会

单位特色:

1. 关于实习岗位:

博世一般倾向于实习时间比较长的学生, 可能目前人在国内, 能够提前上岗的同学会更有优势。如能提前上岗, 请在备注中说明。实习岗位中部分岗位要求每周实习 5 天, 部分岗位要求每周实习 3 天以上即可, 请仔细阅读岗位信息。

2. 关于校招岗位:

由于博世的校招招聘岗位众多, 除本手册岗位列表中的岗位, 还有其他 186 个全职岗位, 遍及多个城市。可下载 Excel 文件“博世校招岗位汇总-悉尼大学[职场吸引力]”后查看详情。

下载路径:

点击注册链接 (见本手册第9页) -进入注册页面后, 点击“共享文档”进行下载。

在填写申请表格时, 如果意向申请的岗位序号不在刷选列表, 学生可以做以下选择:

A) 在 Glue up 注册申请表中请选择“其他”, 然后在备注信息说明中。

B) 在 Glue up 注册申请表中请选择一个相近的岗位 (建议选择所需专业类别相近的岗位), 在面试时与面试官沟通自己最心仪的岗位。

录用相关信息

除个人中英文简历外，是否有岗位需要提交其它材料（如作品、自荐信 Cover Letter 等）？

是 否

如因新冠疫情旅行受限，是否有岗位接受远程实习？

是 否

入职是否需要体检？ 不要求 要求（正式员工入职需要体检）

薪酬福利

为实习生购买的保险将包含哪些险种？ _____意外伤害、意外医疗、意外住院津贴_____

实习生津贴范围（税前）：人民币_____元/月（按每月 22 个工作日计算） 或 人民币 150-180_____元/天

全职毕业生薪酬范围（税前）：根据不同岗位面议

工作餐：早餐 午餐 晚餐 不提供工作餐 **有食堂 可自行选择**

住宿：提供 不提供

岗位列表详见下表

单位名称	岗位序号	招聘岗位	招聘类型	备注	城市	所需专业主要类别	具体专业要求	学历要求	年级要求
博世中国 Bosch	118	118 行政 实习生	实习生 毕业时 间不限	实习 6个 月以 上	苏 州	专业不限	经管，商 科，外语 类优先	本科生及 以上（含 硕士研究 生）	实习 大三 及以 上
博世中 国 Bosch	119	119 机械 实习 生	实习 生毕 业时 间不 限	实习 5个 月及 以上	苏 州	机电类（含机械工 程、电气工程、通 信工程、机器人、 航空航天等相关专业）	车辆工 程，自动 化，机械 设计优先	本科生及 以上（含 硕士研究 生）	实习 大三 及以 上

博世中国 Bosch	120	120 软件工程师实习生	实习生毕业时间不限	实习5个月及以上	苏州	计算机科学类（含计算机、软件工程、数据分析、应用数学等相关专业）	计算机，软件工程类	本科生及以上（含硕士研究生）	实习大三及以上
博世中国 Bosch	121	121 市场营销实习生	实习生毕业时间不限	实习5个月及以上	苏州	商科/法律综合类（市场、人力资源、法律、管理、项目管理、商业分析等）	商务，传媒，新传，广告类优先	本科生及以上（含硕士研究生）	实习大三及以上
博世中国 Bosch	122	122 商务实习生	2023 应届毕业生（2022 年 11 月-2023 年 7 月毕业）	时间要求：一周 3 天以上	上海	财会类（会计、财务等）	经济、会计、管理相关优先	本科生及以上（含硕士研究生）	实习大三及以上
博世中国 Bosch	123	123 采购实习生	2023 应届毕业生（2022 年 11 月-2023 年 7 月毕业）	时间要求：一周 3 天以上	上海	商科/法律综合类（市场、人力资源、法律、管理、项目管理、商业分析等）	供应链、物流管理相关优先	本科生及以上（含硕士研究生）	实习大三及以上
博世中国 Bosch	124	124 校招岗位- 大数据工程师	2023 应届毕业生（2022 年 11 月-2023 年 7 月毕业）	根据不同岗位面议	无锡	计算机科学类（含计算机、软件工程、数据分析、应用数学等相关专业）		硕士研究生及以上	2023 应届毕业生（2022 年 11 月-2023 年 7 月毕业）

博世中国 Bosch	125	125 校招岗位-人工智能	2023 应届毕业生 (2022 年 11 月-2023 年 7 月毕业)	根据不同岗位面议	苏州	计算机科学类(含计算机、软件工程、数据分析、应用数学等相关专业)		硕士研究生及以上	2023 应届毕业生 (2022 年 11 月-2023 年 7 月毕业)
博世中国 Bosch	126	126 校招岗位-产品研发类硬件设计工程师	2023 应届毕业生 (2022 年 11 月-2023 年 7 月毕业)	根据不同岗位面议	苏州	半导体类(含电子工程、半导体、应用物理等相关专业)		本科生及以上(含硕士研究生)	2023 应届毕业生 (2022 年 11 月-2023 年 7 月毕业)
博世中国 Bosch	127	127 校招岗位-产品工程师	2023 应届毕业生 (2022 年 11 月-2023 年 7 月毕业)	根据不同岗位面议	上海	机电类(含机械工程、电气工程、通信工程、机器人、航空航天等相关专业)		本科生及以上(含硕士研究生)	2023 应届毕业生 (2022 年 11 月-2023 年 7 月毕业)
博世中国 Bosch	128	128 校招岗位-燃料电池	2023 应届毕业生 (2022 年 11 月-2023 年 7 月毕业)	根据不同岗位面议	重庆	机电类(含机械工程、电气工程、通信工程、机器人、航空航天等相关专业)		本科生及以上(含硕士研究生)	2023 应届毕业生 (2022 年 11 月-2023 年 7 月毕业)
博世中国 Bosch	129	129 校招岗位-工程师	2023 应届毕业生 (2022 年 11 月-2023 年 7 月毕业)	根据不同岗位面议	长沙	机电类(含机械工程、电气工程、通信工程、机器人、航空航天等相关专业)		本科生及以上(含硕士研究生)	2023 应届毕业生 (2022 年 11 月-2023 年 7 月毕业)

博世中国 Bosch	130	130 校招岗位-市场营销	2023 应届毕业生 (2022 年 11 月-2023 年 7 月毕业)	根据不同岗位面议	上海	商科/法律综合类 (市场、人力资源、法律、管理、项目管理、商业分析等)		本科生及以上 (含硕士研究生)	2023 应届毕业生 (2022 年 11 月-2023 年 7 月毕业)
博世中国 Bosch	131	131 校招岗位-商务采购	2023 应届毕业生 (2022 年 11 月-2023 年 7 月毕业)	根据不同岗位面议	上海	商科/法律综合类 (市场、人力资源、法律、管理、项目管理、商业分析等)		本科生及以上 (含硕士研究生)	2023 应届毕业生 (2022 年 11 月-2023 年 7 月毕业)
博世中国 Bosch	其他 (补充信息中写明具体岗位)	其他(补充信息中写明具体岗位)校招岗位汇总悉尼大学职场吸引力	2023 应届毕业生 (2022 年 11 月-2023 年 7 月毕业)	<p style="text-align: center;">博世校招岗位汇总-悉尼大学[职场吸引力]</p> <p style="text-align: center;">下载路径:</p> <p style="text-align: center;">点击注册链接(见本手册第9页)-进入注册页面后, 点击“共享文档”进行下载。</p>					

(22H002 尼得科) 尼得科 (苏州) 有限公司 Nidec

单位基本信息

单位中文全称: 尼得科 (苏州) 有限公司	是否为上市企业: 否
单位官网网址: https://www.nidec.com/cn/corporate/network/rd/suzhou_rd/	单位官方英文全称 (如有): Nidec 单位微信公众号 (如有): 否
单位地址: 苏州高新区金枫路 357 号 11 幢	是否有境外分公司或跨国业务: 是

单位简介

日本电产集团成立于 1973 年, 总部位于日本京都, 是全球第一的综合马达制造商。

尼得科(苏州)有限公司是日本电产株式会社的全资子公司, 主要致力于新能源汽车三合一驱动电机、动力总成的研发, 于 2019 年 12 月 25 日在苏州市高新区注册成立, 是一家发展前景好, 富有活力的日资企业。

公司一期大楼 1.2 万平, 具有全球最大规模的台架测试实验室、环境测试室等各类实验室, 及 CAD 模拟仿真室。目前公司博士、硕士、本科有近 200 名。二期研发大楼正在筹备中。公司目标成为全球最大的驱动电机研发中心。

Founded in 1973 and headquartered in Kyoto, Japan, Nidec Group is the world's largest integrated motor manufacturer.

Nidec (Suzhou) Co., Ltd. is a wholly-owned subsidiary of Nidec Co., Ltd., mainly dedicated to the research and development of three-in-one drive motors and powertrains for new energy vehicles. On December 25, 2019 in Suzhou High-tech Zone Registered and established, it is a Japanese-funded enterprise with good development prospects and vitality.

The first phase of the company's building is 12,000 square meters, with the world's largest bench testing laboratory, environmental testing laboratory and other laboratories, as well as CAD simulation room. At present, the company has nearly 200 doctors, masters and undergraduates. The second phase of the R&D building is under preparation. The company aims to become the world's largest R&D center for drive motors.

本次招聘重点信息

单位总部所在城市:日本京都

本次拟招聘主要城市: 苏州

本次拟招聘主要岗位包含: 实习生岗位 2022 年毕业生岗位 2023 应届毕业生岗位

是否提供管培生项目? 是 否

实习岗位一般是否有机会转正? 机会很大 机会一般 机会较小 没有机会

录用相关信息

除个人中英文简历外, 是否有岗位需要提交其它材料 (如作品、自荐信 Cover Letter 等)?

是 否

如因新冠疫情旅行受限, 是否有岗位接受远程实习?

是 否

入职是否需要体检? 不要求 要求 (如有特殊体检要求, 请说明)

薪酬福利

为实习生购买的保险将包含哪些险种? 人身意外险

实习生津贴范围 (税前): 人民币 约 5,000 元/月 (按每月 22 个工作日计算) 或 人民币 / 元/天

全职毕业生薪酬范围 (税前): 人民币 110-150K 元/年

工作餐: 早餐 午餐 晚餐 不提供工作餐

住宿: 提供 不提供

岗位列表详见下表

单位名称	岗位序号	招聘岗位	招聘类型	备注	城市	所需专业主要类别	具体专业要求	学历要求	年级要求
尼得科 (苏州) 有限公司 Nidec	132	132Bench test Engineer	实习生毕业时间不限		苏州	机电类 (含机械工程、电气工程、通信工程、机器人、航空航天等相关专业)	机械类, 电力电子类, 能源动力类, 其他类	本科生及以上 (含硕士研究生)	不限年级

尼得科 (苏州)有限公司 Nidec	133	133EDS Vehicle calibration engineer	实习生毕业 时间不限		苏州	机电类(含机械 工程、电气工程、 通信工程、 机器人、航空航 天等相关专业)	机械类	本科生 及以上 (含硕 士研究 生)	不 限 年 级
尼得科 (苏州)有限公司 Nidec	134	134Mechan ical Engineer (motor)	实习生毕业 时间不限		苏州	机电类(含机械 工程、电气工程、 通信工程、 机器人、航空航 天等相关专业)	机械类, 能源动力 类,其他 类	本科生 及以上 (含硕 士研究 生)	不 限 年 级
尼得科 (苏州)有限公司 Nidec	135	135Mechan ical Engineer (IN V or 6 in 1)	实习生毕业 时间不限		苏州	机电类(含机械 工程、电气工程、 通信工程、 机器人、航空航 天等相关专业)	机械类	本科生 及以上 (含硕 士研究 生)	不 限 年 级
尼得科 (苏州)有限公司 Nidec	136	136CAE Engineer	实习生毕业 时间不限		苏州	机电类(含机械 工程、电气工程、 通信工程、 机器人、航空航 天等相关专业)	机械类	本科生 及以上 (含硕 士研究 生)	不 限 年 级
尼得科 (苏州)有限公司 Nidec	137	137System Design Engineer	实习生毕业 时间不限		苏州	机电类(含机械 工程、电气工程、 通信工程、 机器人、航空航 天等相关专业)	机械类, 能源动力 类,其他 类	本科生 及以上 (含硕 士研究 生)	不 限 年 级
尼得科 (苏州)有限公司 Nidec	138	138EM Design engineer	实习生毕业 时间不限		苏州	机电类(含机械 工程、电气工程、 通信工程、 机器人、航空航 天等相关专业)	机械类	本科生 及以上 (含硕 士研究 生)	不 限 年 级
尼得科 (苏州)有限公司 Nidec	139	139Hardwa re Design engineer	实习生毕业 时间不限		苏州 / 上海	机电类(含机械 工程、电气工程、 通信工程、 机器人、航空航 天等相关专业)	机械类, 电力电子 类,能源 动力类, 其他类	本科生 及以上 (含硕 士研究 生)	不 限 年 级
尼得科 (苏州)有限公司 Nidec	140	140System Software engineer	实习生毕业 时间不限		苏州	机电类(含机械 工程、电气工程、 通信工程、 机器人、航空航 天等相关专业)	机械类, 电力电子 类,能源 动力类, 其他类	本科生 及以上 (含硕 士研究 生)	不 限 年 级

(22H003 日月新半导体)日月新半导体 (苏州) 有限公司

单位基本信息

单位中文全称：日月新半导体 (苏州) 有限公司

单位官网网址：

是否为上市企业： 否

单位地址：江苏省苏州市工业园区苏虹西路 188 号

单位官方英文全称 (如有)： ATX

单位微信公众号 (如有)：日月新集团江苏招募

是否有境外分公司或跨国业务：是



单位简介

日月新集团总部位于江苏苏州，隶属于智路资本，前身为全球最大的半导体封测企业日月光集团的全资子公司，始于1984年，自成立以来即致力于为半导体企业提供前段工程测试、晶圆针测以及后段之半导体封测、成品测验的专业一元化服务。

日月新集团营运据点分别位于中国上海、山东威海、江苏苏州、江苏昆山，员工人数超过一万人，建筑面积达45万平方米，产品广泛应用于移动技术、汽车电子、人工智能、物联网等领域。日月新员工始终秉持“守正务实，久久为功，持诚求新，生生不息”的理念，立足中国，放眼全球，以提供精益求精的半导体封测服务，来持续提升与丰富人类生活的水平为愿景，共同打造一个重视品质、研发、技术、人才培育、员工沟通、员工健康的“百年老铺”。

ATX, headquartered in Suzhou, Jiangsu Province, is subordinate to Zhilu capital. Its predecessor was a wholly-owned subsidiary of ATX the world's largest semiconductor packaging and testing enterprise. Since its establishment in 1984, it has been committed to providing semiconductor enterprises with professional unified services for front-end engineering testing, wafer needle testing, and later semiconductor packaging and testing, and finished product testing.

The operating bases of ATX are located in Shanghai, China, Weihai, Shandong, Suzhou, Jiangsu and Kunshan, Jiangsu, with more than 10000 employees and a construction area of 450000 square meters. Its products are widely used in mobile technology, automotive electronics, artificial intelligence, the Internet of things and other fields. The new employees of ATX always adhere to the concept of "integrity

and pragmatism, long-term success, honesty and innovation, and endless growth", based on China and looking at the world, with the vision of providing improved semiconductor packaging and testing services to continuously improve and enrich the level of human life, and jointly build a "century old shop" that attaches importance to quality, research and development, technology, talent cultivation, employee communication, and employee health.

单位特色 (选填)

成长在 ATX

1v1 专属导师保驾护航

多元培训资源助力成长

月度头马俱乐部，提升英文能力，拓展全球视野

生活在 ATX

全新齐全的配套设施，关注健康生活

- 精致的咖啡吧、器材健全的健身房、篮球场、足球场、藏书多样的图书角等你探索多姿多彩的员工活动，享受精彩乐趣
- 家庭日、运动会、社团活动、季度聚餐、部门团建等一系列业余活动期待你的参与丰富多彩的公司福利，搭档快乐工作
- 医疗补贴、节假日福利、免费工作餐、生日礼金诸多重磅福利等你解锁

本次招聘重点信息

单位总部所在城市:苏州

本次拟招聘主要城市: 苏州

本次拟招聘主要岗位包含: 实习生岗位 2022 年毕业生岗位 2023 应届毕业生岗位

我司对实习生有招募要求，对 2022 届应届毕业生制造中心会有社招缺口，如有电子相关专业有意向我们非常欢迎。

2023 届毕业生现还未毕业，我们提供实习岗位并有转正机会。

是否提供管培生项目? 是 否

实习岗位一般是否有机会转正? 机会很大 机会一般 机会较小 没有机会

录用相关信息

除个人中英文简历外，是否有岗位需要提交其它材料（如作品、自荐信 Cover Letter 等）？

是 否

如因新冠疫情旅行受限，是否有岗位接受远程实习？ 是 否
入职是否需要体检？ 不要求 要求 (如有特殊体检要求，请说明)

薪酬福利

为实习生购买的保险将包含哪些险种？ _____ 公司为实习生购买雇主责任险，即意外保险 _____
实习生津贴范围（税前）：人民币 _____ 3330-4250 _____ 元/月（按每月 22 个工作日计算） 或
人民币 _____ 元/天

全职毕业生薪酬范围（税前）：人民币 _____ 8w-15w _____ 元/年

工作餐：早餐 午餐 晚餐 不提供工作餐

住宿：提供 不提供

宿舍地址及设施照片（如提供住宿，请注明住宿地址并附住宿设施照片）：

宿舍地址：江苏省苏州市苏州工业园区葑亭大道46号A+公寓（公寓一般是3-4人间，有独立卫浴，交通便利，楼下有地铁口和公交站，设施完善，设有足球场、卓球场、咖啡吧、图书区等，距离公司25分钟车程）

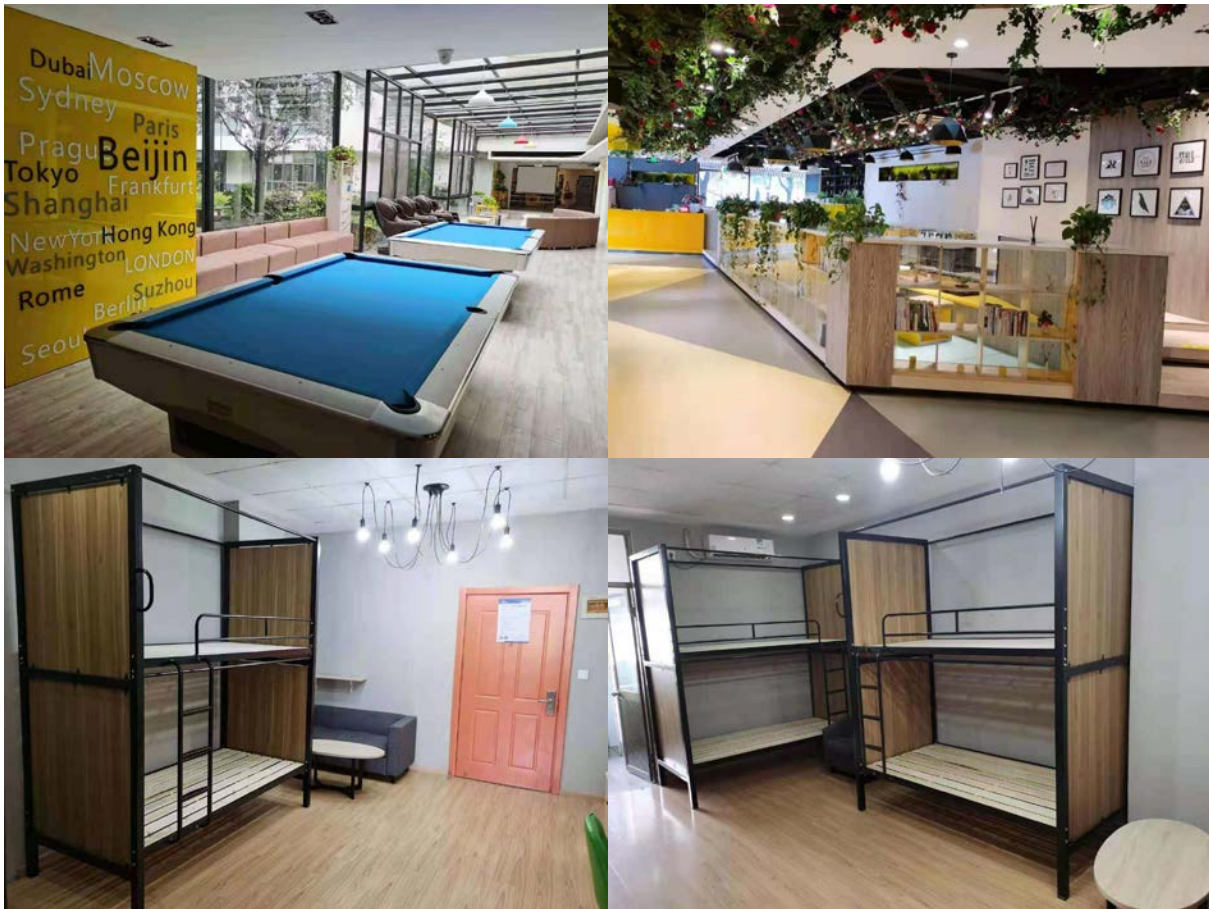



公司环境

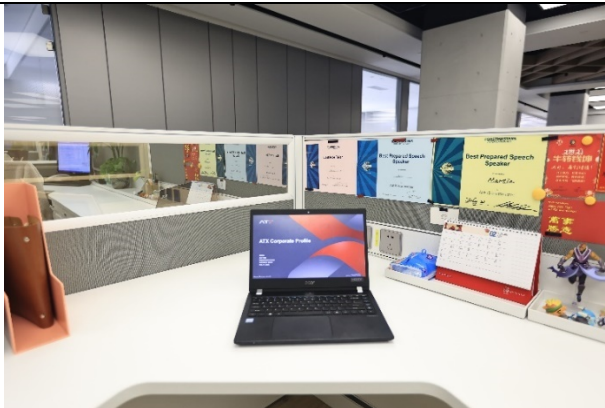

岗位列表详见下页

单位名称	岗位序号	招聘岗位	招聘类型	备注	城市	所需专业主要类别	具体专业要求	学历要求	年级要求
日月新半导体（苏州）有限公司+ATXSZ	141	141 采购管理师	其他（见备注）	毕业生/应届毕业生/实习生同步招聘，可实习时长3个月以上优先考虑有学生工作经历优先考虑	苏州	商科/法律综合类（市场、人力资源、法律、管理、项目管理、商业分析等）	供应链管理、物流等相关专业	本科生及以上（含硕士研究生）	实习大三及以上
日月新半导体（苏州）有限公司+ATXSZ	142	142 招聘管理师	其他（见备注）	毕业生/应届毕业生/实习生同步招聘，可实习时长3个月以上优先考虑有学生工作经历优先考虑	苏州	商科/法律综合类（市场、人力资源、法律、管理、项目管理、商业分析等）	人力资源等相关专业	本科生及以上（含硕士研究生）	实习大三及以上
日月新半导体（苏州）有限公司+ATXSZ	143	143 生产企划管理师	其他（见备注）	毕业生/应届毕业生/实习生同步招聘，英语能力佳优先考虑可实习时长3个月以上优先考虑有学生工作经历优先考虑	苏州	计算机科学类（含计算机、软件工程、数据分析、应用数学等相关专业）	英语、计算机、市场营销、数据分析等相关专业，	本科生及以上（含硕士研究生）	实习大三及以上
日月新半导体（苏州）有限公司+ATXSZ	144	144 工艺工程师	其他（见备注）	毕业生/应届毕业生/实习生同步招聘，可实习时长3个月以上优先考虑有学生工作经历优先考虑	苏州	半导体类（含电子工程、半导体、应用物理等相关专业）	微电子、电子信息、自动化等电子相关专业，实习时长3个月以上	本科生及以上（含硕士研究生）	实习大三及以上

(22H004 西门子中国) 西门子 (中国) 有限公司 Siemens

单位基本信息

单位中文全称：西门子 (中国) 有限公司

单位官方英文全称 (如有) : Siemens Ltd.,
China

单位官网:

<http://new.siemens.com/cn/zh.html/>

微信公众号：西门子中国，西门子招聘

是否为上市企业： 是

是否有境外分公司或跨国业务： 有

单位地址：北京、上海、深圳、苏州、南京、成都、山东、浙江等地

The image shows the Siemens logo, which consists of the word "SIEMENS" in a bold, teal-colored, sans-serif font. The logo is centered within a light gray rectangular background.

单位简介

Siemens AG (Berlin and Munich) is a technology company focused on industry, infrastructure, transport, and healthcare. From more resource-efficient factories, resilient supply chains, and smarter buildings and grids, to cleaner and more comfortable transportation as well as advanced healthcare, the company creates technology with purpose adding real value for customers. By combining the real and the digital worlds, Siemens empowers its customers to transform their industries and markets, helping them to transform the everyday for billions of people. Siemens also owns a majority stake in the publicly listed company Siemens Healthineers, a globally leading medical technology provider shaping the future of healthcare. In addition, Siemens holds a minority stake in Siemens Energy, a global leader in the transmission and generation of electrical power.

The history of Siemens in China dates back to 1872, when the company delivered the first pointer telegraph to China. The company manufactured the first steam generator and built the country's first tram line by the end of the 19th century. In 1985, Siemens entered a cooperation agreement with the Chinese government, becoming the first foreign company to participate in such a comprehensive cooperation scheme. From the past to the present, Siemens has been pioneering cooperation with the country with its solutions, technologies and products.

Siemens has taken roots in China for over a century. Adhering to the 150-year-long spirit of cooperation and innovation, Siemens has become an integral part of the Chinese economy and society, and will continue to actively integrate into China's new development pattern and make new contributions to the sustainable development of the country's economy and society. Siemens lives up to "being responsible, excellent and innovative" as its company values and focuses on four strategic priorities: customer impact, growth mindset, technology with purpose and empowered people. With technology to transform the everyday, Siemens is committed to becoming an influential technology company in China.

西门子股份公司（总部位于柏林和慕尼黑）是一家专注于工业、基础设施、交通和医疗领域的科技公司。从更高效节能的工厂、更具韧性的供应链、更智能的楼宇和电网，到更清洁、更舒适的交通以及先进的医疗系统，西门子致力于让科技有为，为客户创造价值。通过融合现实与数字世界，西门子赋能客户推动产业和市场变革，帮助数十亿计的人们，共创每一天。西门子持有上市公司西门子医疗的多数股权，西门子医疗是全球领先的医疗科技供应商，塑造着医疗产业的未来。此外，西门子持有西门子能源的少数股权，西门子能源是全球输电和发电领域的领军企业。西门子最早在中国开展经营活动可以追溯到 1872 年，当时西门子向中国提供了第一台指针式电报机，并在 19 世纪末交付了中国第一台蒸汽发电机以及第一辆有轨电车。1985 年，西门子与中国政府签署了全面合作备忘录，成为第一家与中国进行深入合作的外国企业。一直以来，西门子始终以创新的技术、卓越的解决方案和产品坚持不懈地对中国的未来发展提供全面支持。

百年坚守，扎根中国。秉持 150 年矢志不渝的合作与创新精神，西门子已经成为中国社会和经济不可或缺的一部分，并将持续面向未来，深度融入中国新发展格局，为中国经济和社会可持续发展作出新的贡献。公司以“勇担责任、追求卓越、矢志创新”为价值观，以“成就客户、科技有为、赋能于人、成长型思维”为战略重点，致力于以科技，共创每一天，成为在中国富有影响力的顶尖科技公司。

苏州西门子电器有限公司属于西门子电气产品 EP。西门子电气产品 EP (Electrical Products) 是西门子最大的业务部门之一，隶属于智能基础设施集团。EP 中国作为区域总部，管辖业务拓展、产品生命周期管理、研发、制造、数字化创新中心等核心业务，雇佣 3000 多名员工，在中国各大城市均设有销售办事处，包括 4 家工厂和 4 个研发中心，致力于为全球安全高效的电力应用提供领先的中低压智能绿色电气产品，包括智能配电、中低压保护设备、智能边缘控制软硬件、数字化应用服务等，助力实现基础设施、新能源、自动化、物联网等关键领域的电气智能化，共创绿色生态圈。

单位特色 (选填)

公司致力于:

- 成就客户: 凭借百年科技公司经验, 赋予数字化科技思维, 以成就客户影响力为己任。
- 赋能于人: 以信任与尊重, 鼓励人才创造个人发展, 用科技改变生活, 并影响客户、造福社会。
- 科技有为: 持续技术革新 170 余年; 以发明家创始, 以持续创新的前沿科技创造未来。
- 成长型思维: 保持好奇, 保持韧性; 不断尝试, 灵活应变。做未来的开拓者。

我们为员工提供:

- 平衡工作与生活的灵活移动办公模式
- 多元包容的工作环境
- 绝佳的职业发展起点
- 多途径的职业发展路线
- 多样化的学习与培训资源
- 丰富多彩的社团活动

本次招聘重点信息

本次拟招聘主要城市: 北京、上海、深圳、苏州、南京、成都、山东、浙江等地

本次拟招聘岗位包含: 实习生岗位 2022 年毕业生岗位 2023 届毕业生岗位

是否提供管培生项目? 是 否

实习岗位一般是否有机会转正? 机会很大 机会一般 机会较小 没有机会

悉尼大学-西门子内推校招通道:

西门子的校招岗位遍布全国, 除本手册中列出的 8 个岗位, 2022 年, 悉尼大学学生和毕业生还可以通过扫码以下内推码加入“西门子招聘”微信公众号, 扫码进入后点击“欢迎悉尼大学学生投递” (如下图所示) 将享受悉尼大学特别内推通道。

西门子招聘内推通道:



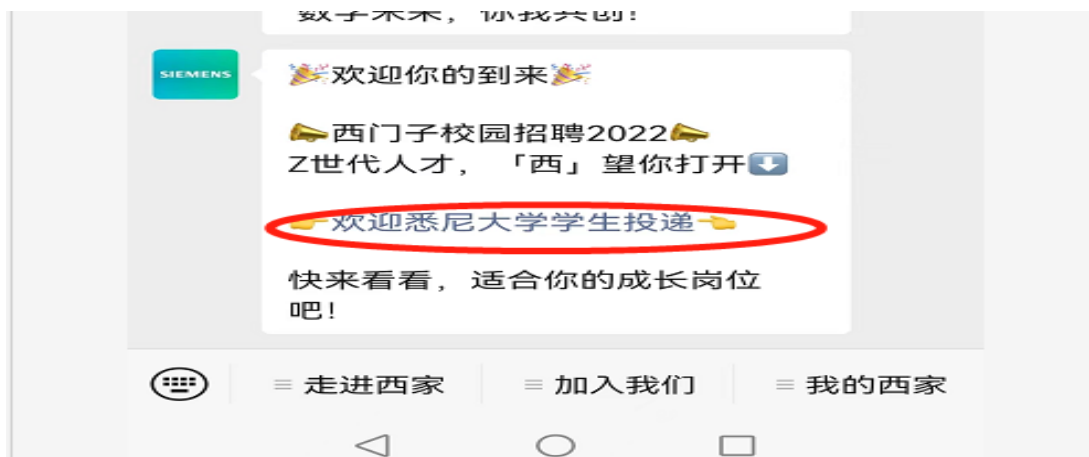

内推精彩故事, 可参考以下微信文章:

https://mp.weixin.qq.com/s/FTQXwrKjzPtekBu_OQuKEA

录用相关信息

除个人简历和自荐信外, 是否有岗位需要提交其它材料 (如作品等)? 是 否

如因新冠疫情旅行受限, 是否有岗位接受远程实习? 是 否

入职是否需要体检? 不要求 要求 (如有特殊体检要求, 请说明)

薪酬福利

为实习生购买的保险将包含哪些险种? 实习生意外伤害和定寿保险

实习生津贴范围 (税前): 人民币 15-22 元/小时

校招生/毕业生薪酬范围 (税前): 人民币 面议 元/月

工作餐: 早餐 午餐 晚餐 不提供工作餐 (苏州西门子提供午餐, 其他城市待定)

住宿: 提供 不提供

岗位列表详见下页

单位名称	岗位序号	招聘岗位	招聘类型	城市	所需专业主要类别	具体专业要求	学历要求	年级要求
苏州西门子电器有限公司	145	145 工艺工程师	实习生 (2023年8月之后毕业)	Suzhou City	化工环保类(应用化学、化学工程、材料学、环保等)	材料科学与工程/材料化学	本科生及以上	大三及以上
苏州西门子电器有限公司	146	146 工艺工程师	实习生 (2023年8月之后毕业)	Suzhou City	计算机科学类(含计算机、软件工程、数据分析、应用数学等相关专业)	电信学部, 人工智能	本科生及以上	大三及以上
苏州西门子电器有限公司	147	147 质量策划工程师	实习生 (2023年8月之后毕业)	Suzhou City	计算机科学类(含计算机、软件工程、数据分析、应用数学等相关专业)	计算机科学与技术/信息与计算科学	本科生及以上	大三及以上
苏州西门子电器有限公司	148	148 质量策划工程师	实习生 (2023年8月之后毕业)	Suzhou City	机电类(含机械工程、电气工程、通信工程、机器人、航空航天等相关专业)	电气工程及其自动化/电器方向	本科生及以上	大三及以上
苏州西门子电器有限公司	149	149 数字化工程师	实习生 (2023年8月之后毕业)	Suzhou City	计算机科学类(含计算机、软件工程、数据分析、应用数学等相关专业)	信息与计算科学, 计算机科学与技术	本科生及以上	大三及以上
苏州西门子电器有限公司	150	150 设备工程师	实习生 (2023年8月之后毕业)	Suzhou City	机电类(含机械工程、电气工程、通信工程、机器人、航空航天等相关专业)	电气工程及其自动化/电器方向	本科生及以上	大三及以上
苏州西门子电器有限公司	151	151 卓越运营专员	实习生 (2023年8月之后毕业)	Suzhou City	机电类(含机械工程、电气工程、通信工程、机器人、航空航天等相关专业)	电气工程及其自动化/电器方向	本科生及以上	大三及以上
苏州西门子电器有限公司	152	152 计划与采购员	实习生 (2023年8月之后毕业)	Suzhou City	其他商科类专业(请备注)	不限	仅限本科生	大二及以上

苏州西门子电器有限公司	153	153 进出口专员	实习生 (2023年8月之后毕业)	Suzhou City	其他商科类专业(请备注)	不限	仅限本科生	大二及以上
西门子(中国)有限公司	154	154 西门子管理培训生 - 商务方向	毕业生 (2022年7月毕业)	Shanghai / Beijing	财会类(会计、财务等)	金融类、财会类	仅限硕士研究生	2022年7月毕业生
西门子(中国)有限公司	155	155 西门子管理培训生 - 产品管理方向	毕业生 (2022年7月毕业)	Shanghai / Beijing	机电类(含机械工程、电气工程、通信工程、机器人、航空航天等相关专业)	理工科	仅限硕士研究生	2022年7月毕业生
西门子(中国)有限公司	156	156 西门子管理培训生 - 工程师方向	毕业生 (2022年7月毕业)	Shanghai / Beijing	机电类(含机械工程、电气工程、通信工程、机器人、航空航天等相关专业)	理工科	仅限硕士研究生	2022年7月毕业生
西门子(中国)有限公司	157	157 西门子管理培训生 - 数字化咨询方向	毕业生 (2022年7月毕业)	Shanghai / Beijing	计算机科学类(含计算机、软件工程、数据分析、应用数学等相关专业)	理工科	仅限硕士研究生	2022年7月毕业生
西门子(中国)有限公司	158	158 西门子管理培训生 - 智能制造方向	毕业生 (2022年7月毕业)	Shanghai / Beijing	计算机科学类(含计算机、软件工程、数据分析、应用数学等相关专业)	理工科	仅限硕士研究生	2022年7月毕业生
西门子(中国)有限公司	159	159 西门子管理培训生 - 业务拓展方向	毕业生 (2022年7月毕业)	Shanghai / Beijing	机电类(含机械工程、电气工程、通信工程、机器人、航空航天等相关专业)	理工科	仅限硕士研究生	2022年7月毕业生

西门子(中国)有限公司	160	160 西门子管理培训生 - 卓越运营方向	毕业生 (2022年7月毕业)	Shanghai / Beijing	机电类 (含机械工程、电气工程、通信工程、机器人、航空航天等相关专业)	理工科	仅限硕士研究生	2022年7月毕业生
西门子(中国)有限公司	161	161 西门子管理培训生 - 工业边缘计算方向	毕业生 (2022年7月毕业)	Shanghai / Beijing	计算机科学类 (含计算机、软件工程、数据分析、应用数学等相关专业)	理工科	仅限硕士研究生	2022年7月毕业生
西门子(中国)有限公司	其他	其他 (补充信息中写明具体岗位) 西门子中国其他校招岗位, 具体可在企业介绍页面中提供的“西门子招聘”悉尼大学内推通道中查看更多城市招聘岗位。						

(22H005 长光华芯) 苏州长光华芯光电技术股份有限公司

单位基本信息

单位中文全称：苏州长光华芯光电技术股份有限公司
单位官网网址：
www.everbrightphotonics.com
单位地址：苏州市高新区昆仑山路 189 号 2#

是否为上市企业：是
单位官方英文全称（如有）：
单位微信公众号（如有）：长光华芯
是否有境外分公司或跨国业务：是



单位简介

苏州长光华芯光电技术股份有限公司（公司简称：长光华芯，股票代码：688048），公司 2012 年成立于江苏苏州，主要致力于高功率半导体激光器芯片、高效率半导体 VCSEL 芯片、高速光通信半导体激光芯片及器件和系统的研发、生产和销售。产品广泛应用于：工业激光器泵浦、激光先进制造装备、生物医学美容、高速光通信、机器视觉与传感等。

公司拥有一批高层次人才队伍，包括多名国家级人才工程入选者和行业资深管理和技术专家以及 3 位院士组成的顾问团队等，公司研发技术队伍中硕士博士占比超过 50%，团队多次获得各级部门重大创新团队和领军人才殊荣。已建成从芯片设计、MOCVD（外延）、光刻、解理/镀膜、封装测试、光纤耦合等完整的工艺平台和量产线，是全球少数几家研发和量产高功率半导体激光器芯片的公司。公司高亮度单管芯片和光纤耦合输出模块、高功率巴条和叠阵等产品，在功率、亮度、光电转换效率、寿命等方面屡次突破，获多项专利，与全球先进水平同步。公司建立了完整的研发、生产及质量管理体系，通过了 ISO9001 质量体系，以高性能和高可靠性产品服务客户。

单位特色（选填）

长光华芯已建成从芯片设计、MOCVD（外延）、光刻、解理/镀膜、封装测试、光纤耦合等完整的工艺平台和量产线，是全球少数几家研发和量产高功率半导体激光器芯片的公司。

本次招聘重点信息

单位总部所在城市：苏州
本次拟招聘主要城市：苏州

本次拟招聘主要岗位包含： 实习生岗位 2022 年毕业生岗位 2023 应届毕业生岗位
是否提供管培生项目？ 是 否
实习岗位一般是否有机会转正？ 机会很大 机会一般 机会较小 没有机会

录用相关信息

除个人中英文简历外，是否有岗位需要提交其它材料（如作品、自荐信 Cover Letter 等）？

是 否

如因新冠疫情旅行受限，是否有岗位接受远程实习？ 是 否

入职是否需要体检？ 不要求 要求 (如有特殊体检要求，请说明)

薪酬福利

为实习生购买的保险将包含哪些险种？ 商业险 薪资情况见 EXCEL，根据学历设定
实习生津贴范围（税前）：人民币 元/月（按每月 22 个工作日计算） 或 人民币 元/天

全职毕业生薪酬范围（税前）：人民币 元/年

工作餐： 早餐 午餐 晚餐 不提供工作餐

住宿： 提供 不提供

宿舍地址及设施照片（如提供住宿，请注明住宿地址并附住宿设施照片）：

江苏省虎丘区通墅路与普陀山路交叉口——首开棠前如苑

江苏省虎丘区科技城秦岭路 216 号菁英公寓

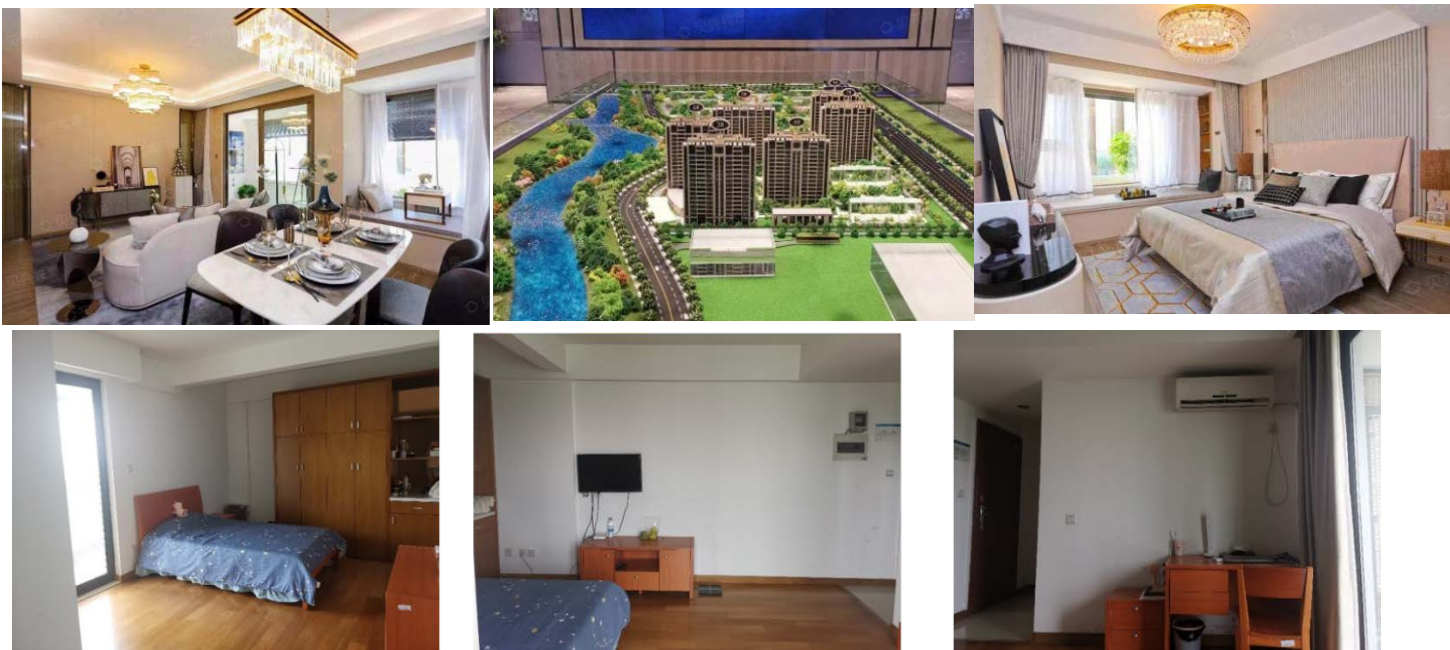

岗位列表详见下表

单位名称	岗位序号	招聘岗位	招聘类型	备注	城市	所需专业主要类别	具体专业要求	学历要求	年级要求
苏州长光华芯光电技术股份有限公司	162	162 器件工程师	2023 应届毕业生+毕业生	全职岗位与实习岗位要求有不同,且优先考虑可长期稳定实习的同学	苏州	半导体类(含电子工程、半导体、应用物理等相关专业)	微电子、物理学、材料物理	仅限博士研究生	2023 应届毕业生(2022 年 11 月-2023 年 7 月毕业)
苏州长光华芯光电技术股份有限公司	163	163 外延工程师	2023 应届毕业生(2022 年 11 月-2023 年 7 月毕业)	全职岗位与实习岗位要求有不同,且优先考虑可长期稳定实习的同学	苏州	半导体类(含电子工程、半导体、应用物理等相关专业)	材料,物理,化工和电子	仅限博士研究生	2023 应届毕业生(2022 年 11 月-2023 年 7 月毕业)
苏州长光华芯光电技术股份有限公司	164	164 光学工程师	2023 应届毕业生(2022 年 11 月-2023 年 7 月毕业)	全职岗位与实习岗位要求有不同,且优先考虑可长期稳定实习的同学	苏州	半导体类(含电子工程、半导体、应用物理等相关专业)	光学、光电、物理	仅限博士研究生	2023 应届毕业生(2022 年 11 月-2023 年 7 月毕业)
苏州长光华芯光电技术股份有限公司	165	165 工艺开发工程师	2023 应届毕业生(2022 年 11 月-2023 年 7 月毕业)	全职岗位与实习岗位要求有不同,且优先考虑可长期稳定实习的同学	苏州	半导体类(含电子工程、半导体、应用物理等相关专业)	微电子、物理学、材料物理	仅限博士研究生	2023 应届毕业生(2022 年 11 月-2023 年 7 月毕业)

苏州长光华芯光电技术股份有限公司	166	166 光电测试工程师	2023 应届毕业生 (2022 年 11 月-2023 年 7 月毕业)	全职岗位与实习岗位要求有不同,且优先考虑可长期稳定实习的同学	苏州	机电类(含机械工程、电气工程、通信工程、机器人、航空航天等相关专业)	光学、测控技术、半导体光电	仅限硕士研究生	2023 应届毕业生 (2022 年 11 月-2023 年 7 月毕业)
苏州长光华芯光电技术股份有限公司	167	167 设备工程师	2023 应届毕业生 (2022 年 11 月-2023 年 7 月毕业)	根据本科或硕士学历薪资不同	苏州	机电类(含机械工程、电气工程、通信工程、机器人、航空航天等相关专业)	机械、电子、自控、电气	本科生及以上 (含硕士研究生)	2023 应届毕业生 (2022 年 11 月-2023 年 7 月毕业)
苏州长光华芯光电技术股份有限公司	168	168 销售工程师	2023 应届毕业生 (2022 年 11 月-2023 年 7 月毕业)	全职岗位与实习岗位要求有不同,且优先考虑可长期稳定实习的同学	苏州	商科/法律综合类(市场、人力资源、法律、管理、项目管理、商业分析等)	市场销售及电子相关专业	仅限本科生	2023 应届毕业生 (2022 年 11 月-2023 年 7 月毕业)
苏州长光华芯光电技术股份有限公司	169	169 技术类储备干部	2023 应届毕业生 (2022 年 11 月-2023 年 7 月毕业)	优先考虑可长期稳定实习的同学	苏州	其他理工类专业(见备注)	理工科专业背景	仅限本科生	2023 应届毕业生 (2022 年 11 月-2023 年 7 月毕业)
苏州长光华芯光电技术股份有限公司	170	170 管理类储备干部	2023 应届毕业生 (2022 年 11 月-2023 年 7 月毕业)	优先考虑可长期稳定实习的同学	苏州	商科/法律综合类(市场、人力资源、法律、管理、项目管理、商业分析等)	管理类专业背景	仅限本科生	2023 应届毕业生 (2022 年 11 月-2023 年 7 月毕业)

(22H006 浦卓电气) 浦卓 (苏州) 电气科技有限公司

单位基本信息

单位中文全称：浦卓（苏州）电气科技有限 公司	是否为上市企业：否
单位官网网址： https://prodrive- technologies.com/	单位官方英文全称（如有）： 单位微信公众号（如有）：
单位地址：江苏省苏州市工业园区兴浦路 128 号腾飞工业坊 B 幢	是否有境外分公司或跨国业务：是



单位简介

浦卓科技是一家领先的欧洲（荷兰）的高科技方案解决公司，能够提供电气电子机械设计、生产制造方面最具竞争力的解决方案。我们的产品组合范围涵盖嵌入式计算、运动控制与机电一体化、工业自动化、功率转换、物联网和影像与传感产品，可根据客户的需求配置。

总部位于荷兰，创立于 1993 年。在荷兰、美国、中国拥有研发生产基地，在德国、以色列、日本等地设有办事处。我们同荷兰顶尖理工大学 TU/e 紧密合作，和 ASML、PHILIPS 等国际知名公司保持长期的合作关系。

浦卓（苏州）电气科技有限公司是荷兰浦卓科技公司在中国成立的全资子公司，成立于 2016 年。我们提供一站式服务，以最具竞争力的方式组织研发、新产品导入、制造、测试、供应链管理和生命周期管理，秉持同荷兰一脉相承的卓越品质，所有设施、流程、质量符合最高国际标准。

愿景：创造前沿科技的我们让世界更美好

口号：热情成就科技

文化：平等、信任、责任

Prodrive Technologies is a leading European (Netherlands) high-tech solutions provider, which is founded in 1993. We are able to provide the most competitive solutions in the field of electrical and mechanical design and manufacturing. Prodrive Technologies Suzhou Co. Ltd. is founded in 2016, and it is a wholly-owned subsidiaries of Prodrive Technologies. It owns the world's top SMT production line. The management, process and equipment is in strict accordance with the standards of headquarter. The management is quite flexiable.

Our Mission: Creating meaningful technologies that make the world work

Our Slogan: A passion for technology

Our Culture: Equality, Trust, Responsibility

We work with fixed vacancies. We always have room for extraordinary talent.

单位特色 (选填)

弹性工作制, 可以自己选择上下班时间;

扁平化管理;

年轻化团队, 全球员工平均年龄 28 岁;

研发氛围浓厚, >50%工程师, >20%海外留学背景;

近 20 年年复合增长率超过 20%。

本次招聘重点信息

单位总部所在城市: 荷兰埃因霍温

本次拟招聘主要城市: 中国苏州

本次拟招聘主要岗位包含: 实习生岗位 2022 年毕业生岗位 2023 应届毕业生岗位

是否提供管培生项目? 是 否

实习岗位一般是否有机会转正? 机会很大 机会一般 机会较小 没有机会

录用相关信息

除个人中英文简历外, 是否有岗位需要提交其它材料 (如作品、自荐信 Cover Letter 等)?

是 否

如因新冠疫情旅行受限, 是否有岗位接受远程实习?

是 否

入职是否需要体检? 不要求 要求 (如有特殊体检要求, 请说明)

薪酬福利

为实习生购买的保险将包含哪些险种? 意外险、医疗险、重疾险、交通险

实习生津贴范围 (税前): 人民币 5000-6000 元/月 (按每月 22 个工作日计算) 或 人民币 元/天

全职毕业生薪酬范围 (税前): 人民币 120000-150000 元/年

工作餐: 早餐 午餐 晚餐 不提供工作餐

住宿: 提供 不提供

岗位列表详见下页

单位名称	岗位序号	招聘岗位	招聘类型	备注	城市	所需专业主要类别	具体专业要求	学历要求	年级要求
浦卓（苏州）电气科技有限公司 PRODRIVE	171	171Test Development Designer	其他（见备注）	在校生进行实习，毕业生则进行全职岗位的招聘 有去荷兰总部的培训机会	苏州	半导体类（含电子工程、半导体、应用物理等相关专业）	电子、电气、机械、计算机相关专业	本科生及以上（含硕士研究生）	2023应届毕业生+毕业生
浦卓（苏州）电气科技有限公司 PRODRIVE	172	172Front/back-End Software Designer	其他（见备注）	在校生进行实习，毕业生则进行全职岗位的招聘 有去荷兰总部的培训机会	苏州	计算机科学类（含计算机、软件工程、数据分析、应用数学等相关专业）	计算机相关专业	硕士研究生及以上	2023应届毕业生+毕业生

(22H007 爱知高斯) 苏州爱知高斯电机有限公司

单位基本信息

单位中文全称：苏州爱知高斯电机有限公司

单位官方英文全称（如有）：SUZHOU AICHI GAUSS
MOTOR CO.,LTD

单位官网网址：/

单位微信公众号（如有）：/

是否为上市企业：否

是否有境外分公司或跨国业务：有

单位地址：苏州工业园区尖浦路 85 号



单位简介

苏州爱知高斯电机有限公司地处江苏省苏州市工业园，交通便利，地理位置十分优越。本公司是由日本爱知电机株式会社、厦门钨业股份有限公司创建于 2011 年 07 月。公司成立之初注册资金为 600 万美元，2019 年进一步增资到 3520 万美元。公司马达产品目前已广泛销往欧洲、日本及国内各地厂家，在广大用户中享有较高的声誉。

Suzhou Aichi Gauss Electric Co., Ltd. is located in Suzhou province Jiangsu City Industrial Park, the transportation is convenient, the geographical position is very superior. The company is by the Motor Corporation of Japan, Aichi, Xiamen tungsten Co. Ltd. and channel development fund joint venture founded in July 2011. At the beginning of the company's establishment of a registered capital of 600 million in 2019 to further increase the capital to \$3520. Our products have been sold throughout the country with high reputation.

本次招聘重点信息

单位总部所在城市：日本

本次拟招聘主要城市：苏州

本次拟招聘主要岗位包含： 实习生岗位 2022 年毕业生岗位 2023 应届毕业生岗位

是否提供管培生项目？ 是 否

实习岗位一般是否有机会转正？ 机会很大 机会一般 机会较小 没有机会

录用相关信息

除个人中英文简历外，是否有岗位需要提交其它材料（如作品、自荐信 Cover Letter 等）？

是 否

如因新冠疫情旅行受限，是否有岗位接受远程实习？

是 否

入职是否需要体检？ 不要求 要求 (如有特殊体检要求，请说明)

薪酬福利

为实习生购买的保险将包含哪些险种？ 商业险（人身意外险）

实习生津贴范围（税前）：**最低为**人民币 3960 元/月（按每月 22 个工作日计算） 或 人民币 180 元/天

全职毕业生薪酬范围（税前）：人民币 70000-120000 元/年

工作餐：早餐 午餐 晚餐 不提供工作餐

住宿：提供 不提供

岗位列表详见下页

单位名称	岗位序号	招聘岗位	招聘类型	备注	城市	所需专业主要类别	具体专业要求	学历要求	年级要求
苏州爱知高斯电机有限公司	173	173 设计开发担当	2023 应届毕业生+毕业生	实习和全职岗位均开放，全职岗位与实习岗位录用要求有不同，且优先考虑可长期稳定实习的同学	苏州	机电类（含机械工程、电气工程、通信工程、机器人、航空航天等相关专业）	机械设计制造及其自动化专业相关	本科生及以上（含硕士研究生）	2023 应届毕业生+毕业生
苏州爱知高斯电机有限公司	174	174 生产技术担当	毕业生（2022 年 7 月之前毕业）		苏州	机电类（含机械工程、电气工程、通信工程、机器人、航空航天等相关专业）	机械电子工程/机电一体化专业相关	本科生及以上（含硕士研究生）	毕业生（2022 年 7 月之前毕业）
苏州爱知高斯电机有限公司	175	175 保全担当（设备维修）	2023 应届毕业生+毕业生	实习和全职岗位均开放，全职岗位与实习岗位录用要求有不同，且优先考虑可长期稳定实习的同学	苏州	机电类（含机械工程、电气工程、通信工程、机器人、航空航天等相关专业）	机械专业	本科生及以上（含硕士研究生）	2023 应届毕业生+毕业生
苏州爱知高斯电机有限公司	176	176 采购担当	毕业生（2022 年 7 月之前毕业）		苏州	商科/法律综合类（市场、人力资源、法律、管理、项目管理、商业分析等）	管理、金融、经贸或市场营销类专业	本科生及以上（含硕士研究生）	毕业生（2022 年 7 月之前毕业）

(22H008 塞拉尼斯) 塞拉尼斯(中国)投资有限公司

单位基本信息

单位中文全称：塞拉尼斯(中国)投资有限公司

单位官网网址：www.celanese.com.cn

是否为上市企业： 是

单位地址：上海浦东新区张江金科路 4560 号 4560

单位官方英文全称（如有）：Celanese (China) Holding Co. Ltd

单位微信公众号（如有）：塞拉尼斯中国

是否有境外分公司或跨国业务： 是



单位简介

塞拉尼斯人、化学、创新，让世界更美好。塞拉尼斯是工程师、科学家、运营商和产品开发人员的集合。我们同样是创新者、顾问、设计师 和问题解决者。最重要的是，我们是您的合作伙伴 – 塞拉尼斯始终致力于为客户提供解决方案、创造价值，通过全体员工的努力让世界变得更美好。The Chemistry Inside Innovation™（化学缘自创新）是塞拉尼斯的座右铭，我们致力于成为客户首选的化学方案创造者。我们生产的产品能够帮助客户将他们的灵感和创新变为现实，让生活更加便捷。通过乙酰基产品链的全球生产网络，我们提供对于化工、油漆和涂料行业至关重要的材料。凭借广泛的材料解决方案组合，我们不断推动汽车和消费电子产品的设计开发，创造出能够改善生活的医疗、食品和 饮料产品 - 我们为客户提供解决方案，帮助他们取得成功。

- 总部设于美国德克萨斯州达拉斯
- 2020 年净销售额达 57 亿美元
- 2021 美国财富 500 强中排名第 477 位
- 全球约 7700 名员工
- 全球超过 40 家制造工厂，足迹遍布全球 19 个国家
- 三大核心业务：工程材料，乙酰基产品链和醋酸纤维束
- 我们的差异化业务模式以创新为核心

本次招聘重点信息

单位总部所在城市：上海

本次拟招聘主要城市：苏州，上海，南京，

本次拟招聘主要岗位包含： 实习生岗位 2022 年毕业生岗位 2023 应届毕业生岗位
是否提供管培生项目？ 是 否
实习岗位一般是否有机会转正？ 机会很大 机会一般 机会较小 没有机会

录用相关信息

除个人中英文简历外，是否有岗位需要提交其它材料（如作品、自荐信 Cover Letter 等）？

是 否

如因新冠疫情旅行受限，是否有岗位接受远程实习？

是 否

入职是否需要体检？ 不要求 要求 (如有特殊体检要求，请说明)

薪酬福利

为实习生购买的保险将包含哪些险种？ _____

实习津贴范围（税前）：人民币 _____ 元/月（按每月 22 个工作日计算） 或 人民币 _____ 元/天

全职毕业生薪酬范围（税前）：人民币 10-20 万元/年

工作餐： 早餐 午餐 晚餐 不提供工作餐

住宿： 提供 不提供

岗位列表详见下页

单位名称	岗位序号	招聘岗位	招聘类型	备注	城市	所需专业主要类别	具体专业要求	学历要求	年级要求
塞拉尼斯(中国)投资有限公司 Celanese (China) Holding Co. Ltd	177	177 管理培训生-质量方向	2023 应届毕业生+毕业生		苏州	化工环保类（应用化学、化学工程、材料学、环保等）	化工相关专业	本科生及以上（含硕士研究生）	2023 应届毕业生+毕业生
塞拉尼斯(中国)投资有限公司 Celanese (China) Holding Co. Ltd	178	178 管理培训生-自动化控制	2023 应届毕业生+毕业生		上海	机电类（含机械工程、电气工程、通信工程、机器人、航空航天等相关专业）	机电一体化，过程控制	本科生及以上（含硕士研究生）	2023 应届毕业生+毕业生
塞拉尼斯(中国)投资有限公司 Celanese (China) Holding Co. Ltd	179	179 管理培训生-EHS环境健康安全方向	2023 应届毕业生+毕业生		南京	化工环保类（应用化学、化学工程、材料学、环保等）	环境工程，安全工程等相关专业	本科生及以上（含硕士研究生）	2023 应届毕业生+毕业生

企业介绍与岗位列表-I 类投行/证券/咨询 (Investment & consulting)

(221001 中信证券) 中信证券股份有限公司佛山分公司

单位基本信息

单位中文全称: 中信证券股份有限公司佛山分公司
是否为上市企业: 是
单位官方英文全称 (如有):
单位官网网址: <http://www.cs.ecitic.com/newsite/yywd/gds/yyb21/?jingdu=113.127925&weidu=23.018521>
单位微信公众号 (如有):
是否有境外分公司或跨国业务: 否
单位地址: 广东省佛山市禅城区季华五路 57 号首层 02 号之一、1 座 2801、2802、2803、2804、2805、2814 室



单位简介

中信证券股份有限公司佛山分公司成立于 2003 年, 是中信证券在佛山地区的服务窗口。我分支秉承“与客户共成长”的理念, 充分整合中信平台资源, 切实根据客户需求, 为精英人士量身定制个性化金融产品、提供专业化资产配置建议, 实现资产的保值、增值; 为企业家探寻企业发展之路, 提供融资、上市、并购等渠道, 实现企业的做大、做强。为贯彻“客户全生命周期”的服务理念, 我分支广纳贤士, 目前海外学历的员工占比为四分之一, 欢迎各位海归的加入!

本次招聘重点信息

单位总部所在城市: 北京
本次拟招聘主要城市: 佛山
本次拟招聘主要岗位包含: 实习生岗位 2022 年毕业生岗位
 2023 应届毕业生岗位 (实习岗位, 非全职)
是否提供管培生项目? 是 否
实习岗位一般是否有机会转正? 机会很大 机会一般 机会较小 没有机会

录用相关信息

除个人中英文简历外，是否有岗位需要提交其它材料（如作品、自荐信 Cover Letter 等）？

是 否

如因新冠疫情旅行受限，是否有岗位接受远程实习？

是 否

入职是否需要体检？ 不要求 要求 (如有特殊体检要求，请说明)

备注：

1. 入职材料：实习生入职前需提供购买保险的保单原件供我司查验，保单的期限需覆盖实习的时间区间且需包含意外保险、重大疾病险的险种。
2. 请注意本单位仅针对明年毕业（2022年11月-2023年7月毕业）的学生才有补贴发放，其余时间毕业的学生可以提供实习机会，但是不予发放补贴。如果介意的学生，请谨慎投递简历。

薪酬福利

为实习生购买的保险将包含哪些险种？我司暂不能满足为实习生购买保险的需求，参与我司本次实习的学生需在实习前自行购买保险，保险险种需包含但不限于意外保险、重大疾病险。

实习生津贴范围（税前）：人民币_____元/月（按每月22个工作日计算）或 人民币_____50_____元/天（本科）、人民币_____80_____元/天（硕士）

全职毕业生薪酬范围（税前）-**针对正式员工**：基本工资人民币7.8万-14.4万元/年（本科）、人民币10.2万-18万元/年（硕士），此外还有餐补、通讯补助、过节费、工会慰问等福利

工作餐：早餐 午餐 晚餐 不提供工作餐

住宿：提供 不提供

岗位列表详见下表

单位名称	岗位序号	招聘岗位	招聘类型	备注	城市	所需专业主要类别	具体专业要求	学历要求	年级要求
中信证券股份有限公司佛山分公司 CITIC SECURITIES	180	180 实习生	2023 应届毕业生（2022 年 11 月-2023 年 7 月 毕业）	本次主要招收实习生，仅发放实习补贴	佛山	专业不限	不限制专业，欢迎热爱金融行业，有志在金融行业发展的同学投递	本科生及以上（含硕士研究生）	2023 应届毕业生（2022 年 11 月-2023 年 7 月 毕业）

(221002 卓佳咨询) 卓佳咨询 (北京) 有限公司

单位基本信息

单位中文全称：卓佳咨询有限公司	单位官方英文全称 (如有)：Tricor
单位官网网址：www.tricorglobal.com	单位微信公众号 (如有)：卓佳咨询 Tricor
是否为上市企业：否	是否有境外分公司或跨国业务：是
单位地址：北京市朝阳区光华路 5 号院世纪财富中心 1 号楼 18 层	
上海市黄浦区淮海中路 381 号中环广场 19 层	
四川省成都市锦江区红星路三段一号 IFS 国际金融中心一号办公楼 45 层	
深圳市福田区福华路 350 号皇庭大厦 23 层	



单位简介

卓佳集团 (卓佳) 作为亚洲领先的业务拓展专家, 致力于为跨国企业在亚太及其他地区的业务拓展提供综合的会计、税务、人力资源及薪资管理、投资者、企业信托及债务服务。同时, 对走出去的中国企业提供全球扩张与兼并, 境外 IPO 与财富管理, 跨境投融资架构的搭建 (离岸、中岸及在岸地区法律实体的设立) 和维护等。

2017 年 3 月, 璞米资本成为卓佳集团的控股方。

卓佳的优势源自其深厚的行业经验、敬业的专业团队、以科技驱动的流程、标准化的对应系统、对法律法规的持续关注, 以及广泛的业界网络。致力协助企业在亚洲发展潜能, 并协助企业在当今多样化和瞬息万变的监管环境中领先一步。

我们在发展中不断拓展业务, 巩固强化自身优势, 在全球多个地方设立了子公司, 完成了一系列收购, 奠定了如今“亚洲领先的业务拓展专家”地位。

Tricor Group (Tricor) is the leading business expansion specialist in Asia, with global knowledge and local expertise in business, corporate, investor, human resources & payroll, and corporate trust & debt services. Tricor provides the building blocks for, and catalyses every stage of your business growth, from incorporation to IPO.

Strategically headquartered in Hong Kong SAR, we operate out of 21 countries/territories and across a network of 47 offices. Tricor serves 50,000 clients, including ~2,000 companies publicly listed in Asia and over 40% of the Fortune Global 500 companies. With 2,600 employees, of which 630 are certified professionals, we

deliver critical functions to help ambitious companies accelerate their growth in Asia and beyond.

单位特色 (选填)

良好的薪酬和福利体系
内部员工发展体系
完善的内部培训机制
积极的团队文化和工作环境

本次招聘重点信息

单位总部所在城市: 北京

本次拟招聘主要城市: 上海、成都、北京、深圳

本次拟招聘主要岗位包含: 实习生岗位 2022 年毕业生岗位 2023 应届毕业生岗位
是否提供管培生项目? 是 否

实习岗位一般是否有机会转正? 机会很大 机会一般 机会较小 没有机会

录用相关信息

除个人中英文简历外, 是否有岗位需要提交其它材料 (如作品、自荐信 Cover Letter 等)?

是 否

如因新冠疫情旅行受限, 是否有岗位接受远程实习?

是 否

入职是否需要体检? 不要求 要求 (如有特殊体检要求, 请说明)

薪酬福利

为实习生购买的保险将包含哪些险种? 意外险

实习生津贴范围 (税前): 人民币 3520 元/月 (按每月 22 个工作日计算) 或 人民币 160 元/天

全职毕业生薪酬范围 (税前): 人民币 元/年

工作餐: 早餐 午餐 晚餐 不提供工作餐

住宿: 提供 不提供

岗位列表详见下页

单位名称	岗位序号	招聘岗位	招聘类型	备注	城市	所需专业主要类别	具体专业要求	学历要求	年级要求
卓佳咨询（北京）有限公司 Tricor	181	181 会计专员	实习生（2023年7月之后毕业）		上海	财会类（会计、财务等）	会计相关专业即可	本科生及以上（含硕士研究生）	2023 应届毕业生（2022年11月-2023年7月毕业）
卓佳咨询（北京）有限公司 Tricor	182	182 会计专员	实习生（2023年7月之后毕业）		深圳	财会类（会计、财务等）	会计相关专业即可	本科生及以上（含硕士研究生）	2023 应届毕业生（2022年11月-2023年7月毕业）
卓佳咨询（北京）有限公司 Tricor	183	183 会计专员	实习生（2023年7月之后毕业）		北京	财会类（会计、财务等）	会计相关专业即可	本科生及以上（含硕士研究生）	2023 应届毕业生（2022年11月-2023年7月毕业）
卓佳咨询（北京）有限公司 Tricor	184	184 会计专员	毕业生（2022年7月之前毕业）	薪资根据候选人情况浮动	成都	财会类（会计、财务等）	会计相关专业即可	本科生及以上（含硕士研究生）	毕业生（2022年7月之前毕业）

(221003 道富杭州) 道富信息科技 (浙江) 有限公司 State Street

单位基本信息

单位中文全称: 道富信息科技 (浙江) 有限公司

单位官网网址: [China - CN | Office locations | State Street Corporation](#)

是否为上市企业: 是

单位地址: 浙江省杭州市西斗门路 3 号天堂软件园 C 幢&
浙江省杭州市西湖区西园一路 18 号 J1&J3 栋

单位官方英文全称 (如有): State Street Corp.

单位微信公众号 (如有):

是否有境外分公司或跨国业务: 是



单位简介

美国道富集团成立于 1792 年, 为全球最大的托管银行和最大的资产管理公司之一。总部位于美国波士顿, 道富在全球金融资产服务领域始终处于领先地位。

道富杭州是美国道富在中国的全资子公司, 目前公司拥有全职优秀人才 3500 余名。道富杭州已然成为美国道富公司在亚太区的战略发展重点, 并且也是道富全球亚太区的金融服务中心。

State Street Group is established in 1792. It has become the world's largest custodian bank and one of the largest asset management companies. Headquartered in Boston, USA, State Street has always been a leader in the field of global financial asset services.

State Street Hangzhou is a wholly-owned subsidiary of State Street Group. At present, the company has more than 3,500 full-time talents. State Street Hangzhou has also become the strategic development focus of State Street Corporation in the Asia-Pacific region, and is also the financial service center of State Street Global, Asia-Pacific region.

单位特色 (选填)

- 15-20 天超长年假
- 弹性工时, 居家办公
- 年度体检, 国际福利
- 年终奖金, 六险一金
- 子女三岁以下享受育儿假
- 独生子女, 父母 60 周岁以上享受陪护假

本次招聘重点信息

单位总部所在城市: 美国波士顿

本次拟招聘主要城市: 中国杭州

本次拟招聘主要岗位包含: 实习生岗位 2022 年毕业生岗位 2023 应届毕业生岗位

是否提供管培生项目? 是 否

实习岗位一般是否有机会转正? 机会很大 机会一般 机会较小 没有机会

录用相关信息

除个人中英文简历外, 是否有岗位需要提交其它材料 (如作品、自荐信 Cover Letter 等)?

是 否

如因新冠疫情旅行受限, 是否有岗位接受远程实习? 是 否

入职是否需要体检? 不要求 要求 (如有特殊体检要求, 请说明)

备注: 入职材料: 实习生入职前需提供自行购买保险的保单原件供我司查验, 保单的期限需覆盖实习的时间区间且需包含意外保险、重大疾病险的险种。

薪酬福利

为实习生购买的保险将包含哪些险种? 无 (转正之后六险一金全额缴纳), 我司暂不能满足为实习生购买保险的需求, 参与我司本次实习的学生需在实习前自行购买保险, 保险险种需包含但不限于意外保险、重大疾病险。

实习生津贴范围 (税前): 人民币 3000 元/月 (按每月 22 个工作日计算) 或 人民币 元/天

全职毕业生薪酬范围 (税前): 人民币 78,000-120,000 元/年

工作餐: 早餐 午餐 晚餐 不提供工作餐

住宿: 提供 不提供

岗位列表详见下页

单位名称	岗位序号	招聘岗位	招聘类型	备注	城市	所需专业主要类别	具体专业要求	学历要求	年级要求
道富信息科技（浙江）有限公司 State Street	185	185 基金会计	其他（见备注）	优先招聘全职员工，薪酬面议；考虑优秀实习生	杭州	金融类（金融、投资管理、经济学、精算等专业）	金融，会计，英语流利，可作为工作语言	本科生及以上	2022年7月毕业生
道富信息科技（浙江）有限公司 State Street	186	186 金融数据分析师	毕业生（2022年7月之前毕业）		杭州	金融类（金融、投资管理、经济学、精算等专业）	金融学	本科生及以上	毕业生（2022年7月之前毕业）

(221004 费戈曼) 费戈曼商务咨询 (上海) 有限公司

单位基本信息

单位中文全称: 费戈曼商务咨询 (上海) 有限公司

单位官网网址:

<https://www.fragomen.com/>

是否为上市企业: 否

单位地址: 上海市浦东新区金茂大厦 1408

FRAGOMEN

单位官方英文全称 (如有): **Fragomen (Shanghai) Co. Ltd.**

单位微信公众号 (如有): 费戈曼
FRAGOMEN

是否有境外分公司或跨国业务:

单位简介

Fragomen is a leading firm dedicated exclusively to immigration services worldwide. Founded in 1951, Fragomen represents a broad range of companies, organizations and individuals to help facilitate the transfer of employees worldwide. We provide immigration support in more than 170 countries. An Am Law 100 and Global 100 firm, Fragomen's professionals are respected thought leaders in the immigration field, as recognized by Chambers, Best Lawyers and Who's Who. The firm employs more than 4,900 immigration professionals and support staff located in over 55 offices across the Americas, Asia Pacific and EMEA.

本次招聘重点信息

单位总部所在城市: 上海

本次拟招聘主要城市: 上海

本次拟招聘主要岗位包含: 实习生岗位 2022 年毕业生岗位 2023 应届毕业生岗位
是否提供管培生项目? 是 否

实习岗位一般是否有机会转正? 机会很大 机会一般 机会较小 没有机会

录用相关信息

除个人中英文简历外, 是否有岗位需要提交其它材料 (如作品、自荐信 Cover Letter 等)?

是 否

如因新冠疫情旅行受限, 是否有岗位接受远程实习? 是 否

入职是否需要体检? 不要求 要求 (如有特殊体检要求, 请说明)

薪酬福利

为实习生购买的保险将包含哪些险种? 意外险

实习生津贴范围 (税前): 人民币 元/月 (按每月 22 个工作日计算) 或 人民币 150 元/天

全职毕业生薪酬范围 (税前): 人民币 104,000 - 130,000 元/年

工作餐: 早餐 午餐 晚餐 不提供工作餐

住宿: 提供 不提供

岗位列表详见下表

单位名称	岗位序号	招聘岗位	招聘类型	备注	城市	所需专业主要类别	具体专业要求	学历要求	年级要求
费戈曼商务咨询 (上海) 有限公司 Fragomen	187	187 助理顾问实习生	实习生毕业时间不限		上海	专业不限	无	本科生及以上 (含硕士研究生)	不限年级
费戈曼商务咨询 (上海) 有限公司 Fragomen	188	188 助理顾问	毕业生 (2022 年 7 月之前毕业)		上海	专业不限	无	本科生及以上 (含硕士研究生)	毕业生 (2022 年 7 月之前毕业)

(221005 青桐资本) 青桐资本

单位基本信息

单位中文全称：上海青之桐投资管理有限公司
单位官网网址：青桐资本 | 领先的综合型精英化新经济投行 (phoenixtree.com.cn)
是否为上市企业：否
单位地址：上海市黄浦区淮海中路 333 号瑞安广场 10 楼

单位官方英文全称 (如有)：
单位微信公众号 (如有)：青桐资本
是否有境外分公司或跨国业务：否



单位简介

青桐资本，是国内领先的综合型精英化新经济投行。创建于 2014 年。用投资者的眼光做投行，青桐资本坚持精品化服务，以精益求精的投融资专业服务切入，凭借深厚的全产业链资源和增值服务能力，全方位赋能创业公司全生命成长周期。

成立迄今，青桐资本完成融资交易超过 400 笔。服务覆盖 4 大行业：大消费、技术、企业服务和医疗健康。代表案例：欧扎克、Ubras、亮风台、天准科技、泰坦科技、深睿医疗等。

本次招聘重点信息

单位总部所在城市：上海
本次拟招聘主要城市：上海、北京、深圳
本次拟招聘主要岗位包含： 实习生岗位 2022 年毕业生岗位 2023 应届毕业生岗位
是否提供管培生项目？ 是 否
实习岗位一般是否有机会转正？ 机会很大 机会一般 机会较小 没有机会

录用相关信息

除个人中英文简历外，是否有岗位需要提交其它材料 (如作品、自荐信 Cover Letter 等) ?
 是 否
如因新冠疫情旅行受限，是否有岗位接受远程实习？ 是 否
入职是否需要体检？ 不要求 要求 (如有特殊体检要求，请说明)

薪酬福利

为实习生购买的保险将包含哪些险种? 意外险

实习生津贴范围 (税前): 人民币 _____ 元/月 (按每月 22 个工作日计算) 或 人民币
150 元/天

全职毕业生薪酬范围 (税前): 人民币 20~30w 元/年

工作餐: 早餐 午餐 晚餐 不提供工作餐

住宿: 提供 不提供

岗位列表详见下表

单位名称	岗位序号	招聘岗位	招聘类型	备注	城市	所需专业主要类别	具体专业要求	学历要求	年级要求
青桐资本	189	189 投资分析师 (FA 业务)	其他 (见备注)	2022 年 ~2023 年 7 月期间毕业生	上海、北京、深圳	其他 (见备注)	理工科复合背景优先或商科背景	本科生及以上 (含硕士研究生)	不限年级
青桐资本	190	190 投资助理	实习生 毕业时间不限		上海、北京、深圳	其他 (见备注)	理工科复合背景优先或商科背景	本科生及以上 (含硕士研究生)	不限年级

(221006 苏州元联) 苏州元联投资基金管理有限公司

单位基本信息

单位中文全称：苏州元联投资基金管理有限公司
单位官方英文全称（如有）：GSUN FUND MGMT
单位官网网址：无
单位微信公众号（如有）：yuanlianjjin
是否为上市企业：否
是否有境外分公司或跨国业务：否
单位地址：苏州市工业园区钟园路 710 号元联金融中心 601



单位简介

苏州元联投资基金管理有限公司（简称“元联基金”）是成立于 2017 年的专业不动产金融平台。元联基金长期专注于以 REITs 为核心的创新不动产金融业务，深耕 REITs 领域，发挥资产管理能力优势，业绩显著，管理规模超百亿。同时，公司以不动产金融及证券化为起点布局不动产投资领域，通过不动产证券化业务优势，积极推动投资业务发展，形成双主线协同的业务发展模式，业务领域覆盖并购基金、孵化基金、类 REITs、公募 REITs 等不动产金融全链条产品体系。元联基金在国内首批基础设施公募 REITs 试点破冰之际，积极参与公募 REITs 相关政策和试点的落地。

本次招聘重点信息

单位总部所在城市：苏州
本次拟招聘主要城市：不限
本次拟招聘主要岗位包含： 实习生岗位 2022 年毕业生岗位 2023 应届毕业生岗位
是否提供管培生项目？ 是 否
实习岗位一般是否有机会转正？ 机会很大 机会一般 机会较小 没有机会

录用相关信息

除个人中英文简历外，是否有岗位需要提交其它材料（如作品、自荐信 Cover Letter 等）？
 是 否
如因新冠疫情旅行受限，是否有岗位接受远程实习？ 是 否

入职是否需要体检? 不要求 要求 (如有特殊体检要求, 请说明)

薪酬福利

为实习生购买的保险将包含哪些险种? 商业保险 (含人身意外险)

实习生津贴范围 (税前): 人民币 元/月 (按每月 22 个工作日计算) 或 人民币 100 元/天

全职毕业生薪酬范围 (税前): 人民币 / 元/年

工作餐: 早餐 午餐 晚餐 不提供工作餐

住宿: 提供 不提供

岗位列表详见下表

单位名称	岗位序号	招聘岗位	招聘类型	备注	城市	所需专业主要类别	具体专业要求	学历要求	年级要求
苏州元联投资基金管理有限公司	191	191 不动产金融岗	实习生毕业时间不限		苏州	金融类 (金融、投资管理、经济学、精算等专业)	国内外知名院校硕士研究生及以上学历, 地产、法律、金融、财会及相关专业背景, 通过司法考试或 CPA、CFA 考试者优先;	硕士研究生及以上	实习研一及以上
苏州元联投资基金管理有限公司	192	192 募集管理岗	实习生毕业时间不限		苏州	金融类 (金融、投资管理、经济学、精算等专业)	国内外知名院校硕士研究生及以上学历, 地产、法律、金融、财会及相关专业背景, 通过司法考试或 CPA、CFA 考试者优先;	硕士研究生及以上	实习研一及以上
苏州元联投资基金管理有限公司	193	193 战略研究岗	实习生毕业时间不限		苏州	金融类 (金融、投资管理、经济学、精算等专业)	国内外知名院校硕士研究生及以上学历, 地产、法律、金融、财会及相关专业背景, 通过司法考试或 CPA、CFA 考试者优先;	硕士研究生及以上	实习研一及以上

(221007 元创基金) 元创私募基金管理 (苏州) 有限公司

单位基本信息

单位中文全称：元创私募基金管理 (苏州) 有限公司

单位官方英文全称 (如有)：

单位微信公众号 (如有)：scsunfund

单位官网网址：

是否有境外分公司或跨国业务：否

是否为上市企业：否

单位地址：工业园区旺墩路 188 号建屋大厦 1003-1005



单位简介

元创基金致力于成为中国产业园区领域的领先投资机构，在长三角、粤港澳大湾区为代表的具备高质量发展潜能的重要城市群布局战略性新兴产业载体基础设施并开展股权投资，以孵化具有长期可持续价值的科技型、生产型企业，为中国经济发展助力。

本次招聘重点信息

单位总部所在城市：

本次拟招聘主要城市：苏州、北京、深圳

本次拟招聘主要岗位包含： 实习生岗位 2022 年毕业生岗位 2023 应届毕业生岗位

是否提供管培生项目？ 是 否

实习岗位一般是否有机会转正？ 机会很大 机会一般 机会较小 没有机会

录用相关信息

除个人中英文简历外，是否有岗位需要提交其它材料 (如作品、自荐信 Cover Letter 等)？

是 否

如因新冠疫情旅行受限，是否有岗位接受远程实习？ 是 否

入职是否需要体检？ 不要求 要求 (如有特殊体检要求，请说明)

薪酬福利

为实习生购买的保险将包含哪些险种？ 意外险

实习生津贴范围 (税前)：人民币 元/月 (按每月 22 个工作日计算) 或 人民币 100 元/天

全职毕业生薪酬范围 (税前) : 人民币_____元/年

工作餐: 早餐 午餐 晚餐 不提供工作餐

住宿: 提供 不提供

岗位列表详见下表

单位名称	岗位序号	招聘岗位	招聘类型	备注	城市	所需专业主要类别	具体专业要求	学历要求	年级要求
元创私募基金管理 (苏州) 有限公司	194	194 投资岗实习生	2023 应届毕业生 (2022 年 11 月-2023 年 7 月毕业)		苏州、北京	金融类 (金融、投资管理、经济学、精算等专业)	金融与房地产、土木、建筑类复合背景, 不要纯金融类	硕士研究生及以上	实习研一及以上
元创私募基金管理 (苏州) 有限公司	195	195 建筑设计实习生	实习生 (2023 年 7 月之后毕业)		苏州	城市规划类 (土木工程、建筑设计、景观园林设计、交通运输等相关专业)		硕士研究生及以上	实习研一及以上
元创私募基金管理 (苏州) 有限公司	196	196 综合部实习生	实习生 (2023 年 7 月之后毕业)		苏州	商科/法律综合类 (市场、人力资源、法律、管理、项目管理、商业分析等)		硕士研究生及以上	实习研一及以上

企业介绍与岗位列表- S 类高精专企业（主营某行业）（Specific industry）

(22S001 泛谷创意) 北京泛谷创意科技有限公司 Sencity

单位基本信息

单位中文全称：北京泛谷创意科技有限公司

单位官方英文全称（如有）：Sencity

单位官网网址：www.sencity.city

单位微信公众号（如有）：Sencity_China

是否为上市企业：否

是否有境外分公司或跨国业务：有

单位地址：深圳市南山区前海金融中心 T1

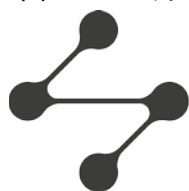

SENCITY

单位简介

Sencity 创建于悉尼，总部在纽约，并在美国、澳洲、新加坡和中国均设立分公司，是世界领先将人类交互感知技术应用到公共空间建成环境中的企业，同时是中国国家高新技术企业、北京中关村高新技术企业和优秀留学人员创办企业。曾获得全球科技产品服务的创新、设计领域最富盛名的奖项「2020 年爱迪生发明奖」最高奖——金奖。Sencity 自主研发的“SencityOS 交互引擎”产品塑造了多个元宇宙入口，使虚实交互的元宇宙体验场景得以实现。

Sencity 累计获得了近 5000 万元投资，部分投资机构包括中国航空工业旗下中航联创、中化集团中国金茂旗下金茂资本、宝马汽车公司（BMW）和 SOSV 基金等等。Sencity 在 2019 北京服贸会上获得了时任中华人民共和国副总理胡春华的亲自探访并体验了 Sencity 的产品，在 2021 年中国工信部信通院颁布的 5G 商业模式白皮书中也列举了 Sencity 的产品作为经典案例并参编标准制定。

Sencity 是用创意赋能智慧城市、激发行为善意的智能互动新物种，我们以制造“城市幸福感”为初心，用今天的科技去设计未来的世界，让一部分人先体验未来。Sencity 已经与超过 120 家福布斯 500 强企业建立合作，在中国、澳大利亚、迪拜、欧洲和美国都有全球知名的标杆产品应用和地标打造，在数字体验和建筑科技行业中是家喻户晓的“城市魔法师”团队。

单位特色 (选填)

Sencity 创始人白林松在悉尼大学以一等荣誉学士(First Class Honours)的成绩获得了他的计算机跨域设计与计算的荣誉学位，并因出色的研究成果和当届全校第一的毕业成绩被授予大学奖章 (University Medal)，随后在 2015 年获得了 John Harsanyi 杰出校友奖牌 – 白林松是悉尼大学历史上唯一一位同时获得此两项殊荣的毕业生。

团队成员大部分为海外留学人员和外籍伙伴，工作氛围活跃、国际化。深圳的工作地点为前海粤港澳大湾区国际科技创新中心，人才集聚，海景办公。

本次招聘重点信息

单位总部所在城市:纽约

本次拟招聘主要城市:深圳、北京

本次拟招聘主要岗位包含: 实习生岗位 2022 年毕业生岗位 2023 应届毕业生岗位

是否提供管培生项目? 是 否

实习岗位一般是否有机会转正? 机会很大 机会一般 机会较小 没有机会

录用相关信息

除个人中英文简历外，是否有岗位需要提交其它材料（如作品、自荐信 Cover Letter 等）? 是 否

如因新冠疫情旅行受限，是否有岗位接受远程实习?

是 否

入职是否需要体检? 不要求 要求 (如有特殊体检要求，请说明)

薪酬福利

为实习生购买的保险将包含哪些险种? 人身意外险、重疾险

实习生津贴范围（税前）：人民币 6160 元/月（按每月 22 个工作日计算）或 人民币 200-400 元/天

全职毕业生薪酬范围（税前）：人民币 元/年

工作餐: 早餐 午餐 晚餐 不提供工作餐

住宿: 提供 不提供

岗位列表详见下页

单位名称	岗位序号	招聘岗位	招聘类型	备注	城市	所需专业主要类别	具体专业要求	学历要求	年级要求
北京泛谷创意科技有限公司 Sencity	197	197 创意商务拓展实习生	实习生毕业时间不限		北京、深圳	其他商科类专业（见备注）	管理、金融、财务市场营销、传媒、经济等相关专业都可	本科生及以上（含硕士研究生）	不限年级
北京泛谷创意科技有限公司 Sencity	198	1983D 设计师/创意编程	实习生毕业时间不限	喜欢玩游戏 喜欢游戏 玩过很多游戏 有一些基本游戏品味 最起码看过宫崎骏、皮克斯的一些经典电影 喜欢玩 Switch、PS、或 Xbox 了解游戏角色设计 了解游戏技能设计 了解非对称多人对战游戏设计 了解游戏关卡设计	北京、深圳、纽约、悉尼	创意设计类（产品设计、美术、游戏设计、动画设计相关专业）	不限专业	本科生及以上（含硕士研究生）	不限年级
北京泛谷创意科技有限公司 Sencity	199	199 创意科技设计师（MR/CR）/交叉显示设计师	实习生毕业时间不限		北京、深圳、纽约、悉尼	创意设计类（产品设计、美术、游戏设计、动画设计相关专业）	不限专业	本科生及以上（含硕士研究生）	不限年级
北京泛谷创意科技有限公司 Sencity	200	200Global PR	实习生毕业时间不限		北京、深圳、纽约、悉尼	其他文科类专业（见备注）	不限专业	本科生及以上（含硕士研究生）	不限年级

(22S002 易富上海) 易富 (上海) 贸易有限公司 Treasury Wine

单位基本信息

单位中文全称: 易富 (上海) 贸易有限公司

单位微信公众号 (如有): 富邑葡萄酒集团

单位官网网址: www.tweglobal.com

/Penfolds 奔富

是否为上市企业: 是

是否有境外分公司或跨国业务:

单位官方英文全称 (如有): Treasury

是

Wine Estate

单位地址: 上海市黄浦区 150 号 2608 室



TREASURY WINE ESTATES

THINKERS · MAKERS · DOERS *Welcome*

单位简介

Treasury Wine Estates (TWE) is one of the world's leading wine companies. We know that it's the thinkers, makers and doers who have the most impact as we continue to strive towards being recognized as the world's most admired premium wine company. We are proud of our portfolio of brands that have tremendous heritage, rich quality, and a reputation for excellence across the globe. From the iconic luxury of Penfolds, to the broad appeal of Lindeman's and newer brands like 19 Crimes, we are committed to creating memorable wine experiences for our consumers.

单位特色 (选填)

Culture

We bring our whole selves, we're courageous and we deliver together – that's our DNA. We're a passionate bunch who enjoy working together, like to have fun and keep things down-to-earth. We're brave enough and care enough to have the right conversations to get the best outcome and are famous for our can-do attitude. We're definitely "glass half full" people and see challenges as opportunities and move with pace to achieve our goals.

If you're ready to help us be the world's most admired premium wine company, please apply now!

Inclusion and Diversity

Just like the wide range and variety of brands in our wine portfolio, TWE embraces diversity and is proud to be an equal opportunity employer. All qualified applicants will receive consideration for employment without regard to race, color, religion, sex, sexual orientation, gender identity, national origin or on the basis of disability.

本次招聘重点信息

单位总部所在城市: 上海

本次拟招聘主要城市: 上海

本次拟招聘主要岗位包含: 实习生岗位 2022 年毕业生岗位 2023 应届毕业生岗位

是否提供管培生项目? 是 否

实习岗位一般是否有机会转正? 机会很大 机会一般 机会较小 没有机会

录用相关信息

除个人中英文简历外, 是否有岗位需要提交其它材料 (如作品、自荐信 Cover Letter 等)?

是 否

如因新冠疫情旅行受限, 是否有岗位接受远程实习?

是 否

入职是否需要体检? 不要求 要求 (如有特殊体检要求, 请说明)

薪酬福利

为实习生购买的保险将包含哪些险种? 包含意外伤害保险、疾病死亡险、交通意外死亡险

实习生津贴范围 (税前): 人民币_____元/月 (按每月 22 个工作日计算) 或 人民币 200-300 元/天

全职毕业生薪酬范围 (税前): 人民币 8k-15k 元/年

工作餐: 早餐 午餐 晚餐 不提供工作餐

住宿: 提供 不提供

岗位列表详见下页

单位名称	岗位序号	招聘岗位	招聘类型	城市	所需专业主要类别	具体专业要求	学历要求	年级要求
易富（上海）贸易有限公司 Treasury Wine Estate	201	201Digital & Social Trainee	2023 应届毕业生+毕业生	上海	专业不限	市场类\商科专业皆可	本科生及以上（含硕士研究生）	不限年级
易富（上海）贸易有限公司 Treasury Wine Estate	202	202EC&Retail&SA Trainee	2023 应届毕业生+毕业生	上海	专业不限	市场类\商科专业皆可	本科生及以上（含硕士研究生）	不限年级
易富（上海）贸易有限公司 Treasury Wine Estate	203	203Insight Intern	实习生 毕业时间不限	上海	专业不限	市场类\商科专业皆可	本科生及以上（含硕士研究生）	不限年级
易富（上海）贸易有限公司 Treasury Wine Estate	204	204HR Intern	实习生 毕业时间不限	上海	商科/法律综合类（市场、人力资源、法律、管理、项目管理、商业分析等）		本科生及以上（含硕士研究生）	不限年级
易富（上海）贸易有限公司 Treasury Wine Estate	205	205Strategy Intern	实习生 毕业时间不限	上海	商科/法律综合类（市场、人力资源、法律、管理、项目管理、商业分析等）		本科生及以上（含硕士研究生）	不限年级
易富（上海）贸易有限公司 Treasury Wine Estate	206	206Supply Intern	实习生 毕业时间不限	上海	其他（见备注）	物流管理相关专业	本科生及以上（含硕士研究生）	不限年级
易富（上海）贸易有限公司 Treasury Wine Estate	207	207Legal Intern	实习生 毕业时间不限	上海	商科/法律综合类（市场、人力资源、法律、管理、项目管理、商业分析等）		本科生及以上（含硕士研究生）	不限年级

(22S003 茱莉蔻) 北京茱莉蔻商贸有限公司上海分公司 Jurlique Shanghai

单位基本信息

单位中文全称: 北京茱莉蔻商贸有限公司上海分公司

单位官网网址: <https://jurlique.com/>

是否为上市企业: 否

单位地址: 上海市黄浦区淮海中路 755 号新华联大厦东楼 10 楼

单位官方英文全称: Beijing Jurlique Trading Co.,Ltd Shanghai Branch

单位微信公众号 (如有):

是否有境外分公司或跨国业务: 否

Jurlique

单位简介

Jurlique (茱莉蔻) 是由生物学家 Jurgen Klein 和他的妻子 Ulrike Knew 于 1985 年创建的纯天然护肤品牌, 纯净始于南澳山丘和自然的力量: “我们是最具有大自然疗愈能量的高端植物护肤品牌”

“Jurlique 从创始之初就被誉为是世界上最纯净的护肤品。我们在自己的农场, 用比有机更先进的活机耕作法种植, 依循日月星辰的规律来耕作, 通过独一无二的植物炼金术, 从草本、植物以及花卉中提炼它们自然有效的成分来得到独特的活机配方。因此茱莉蔻的产品在保证安全的同时, 可以发挥植物对肌肤的最大功效。”

单位特色 (选填)

“我们是最具有大自然疗愈能量的高端植物护肤品牌”。或许是世界上唯一一家从植物的种植到产品研发生产一条龙的纯天然护肤品生产企业, 产品中 95% 以上的原料都来自澳大利亚南部的阿德莱德山冈的 Mylor 活机农场种植的植物, 被誉称地球上最精纯的护肤品。我们提供弹性的工作时间, 优渥的员工福利, 便利的工作地点及舒适的工作环境, 欢迎大家的加入!

本次招聘重点信息

单位总部所在城市: 上海

本次拟招聘主要城市: 上海

本次拟招聘主要岗位包含: 实习生岗位 2022 年毕业生岗位 2023 应届毕业生岗位

是否提供管培生项目? 是 否

实习岗位一般是否有机会转正? 机会很大 机会一般 机会较小 没有机会

录用相关信息

除个人中英文简历外，是否有岗位需要提交其它材料（如作品、自荐信 Cover Letter 等）？

是 否

如因新冠疫情旅行受限，是否有岗位接受远程实习？

是 否

入职是否需要体检？ 不要求 要求 (如有特殊体检要求，请说明) 全职岗位需要

薪酬福利

为实习生购买的保险将包含哪些险种？ 公司会为实习生购买人生意外保险

实习生津贴范围（税前）：人民币__元/月（按每月 22 个工作日计算） 或 人民币 184元/天

全职毕业生薪酬范围（税前）：人民币 10 万-20 万元/年

工作餐：早餐 午餐 晚餐 不提供工作餐

住宿：提供 不提供

岗位列表详见下表

单位名称	岗位序号	招聘岗位	招聘类型	备注	城市	所需专业主要类别	具体要求	学历要求	年级要求
北京茱莉蔻商贸有限公司上海分公司 Beijing Jurlique Trading Co., Ltd Shanghai Branch	208	208 市场部实习生	实习生毕业时间不限	外资化妆品公司。优先考虑可长期稳定实习的同学，表现优异者有转正机会。	上海	专业不限	专业不限，英语熟练掌握	本科生及以上（含硕士研究生）	不限年级
北京茱莉蔻商贸有限公司上海分公司 Beijing Jurlique Trading Co., Ltd Shanghai Branch	209	209 财务部实习生	实习生毕业时间不限	外资化妆品公司。优先考虑可长期稳定实习的同学，表现优异者有转正机会。	上海	专业不限	专业不限，英语熟练掌握	本科生及以上（含硕士研究生）	不限年级

(22S004 镭昱光电) 镭昱光电科技 (苏州) 有限公司

单位基本信息

单位中文全称: 镭昱光电科技 (苏州) 有限公司

单位官网网址: www.raysolve.com

是否为上市企业: 否

单位地址: 苏州工业园区创意产业园 5 期 1 栋 B 座 302 室 (苏州)

单位官方英文全称 (如有):

单位微信公众号 (如有):

是否有境外分公司或跨国业务:



单位简介

未来已来

世界将因我们而改变~

Micro-LED 是公认的 AR 显示技术终极解决方案。搭载了 Micro-LED 芯片的 AR 眼镜, 颠覆性地为人类感知世界提供前所未有的体验, 将成为继智能手机之后的下一代智能交互硬件。

镭昱成立于 2019 年, 团队由国内外一流高校的资深博士联合组建, 是全球最早从事 Micro-LED 研究的团队之一, 拥有数十年半导体和光电子研发技术与产业化经验。

镭昱拥有全球最尖端的 Micro-LED 技术, 着力于光芯片设计与制造。自主研发出全球首款, 也是全球唯一一款, 全彩 Micro-LED 微显示芯片。我们通过独有的大尺寸 GaN-on-Silicon 晶圆集成技术高良率地实现量产。

相对于所谓业绩的完成, 我们真正在意产品&技术的颠覆性创新。因为镭昱始终相信创新和好奇心是推动人类进步的两大原始动力, 我们愿意为之努力余生~

镭昱尊重候选人每一份选择, 将会认真审阅并为之保密, 欢迎各位的投递~

单位特色 (选填)

①**技术全球第一**

②**AR 眼镜里核心部件**

③**极高的门槛和甲方话语权**

本次招聘重点信息

单位总部所在城市: 苏州

本次拟招聘主要城市: 苏州、深圳

本次拟招聘主要岗位包含: 实习生岗位 2022 年毕业生岗位 2023 应届毕业生岗位

是否提供管培生项目? 是 否
 实习岗位一般是否有机会转正? 机会很大 机会一般 机会较小 没有机会

录用相关信息

除个人中英文简历外, 是否有岗位需要提交其它材料 (如作品、自荐信 Cover Letter 等)?

是 否

如因新冠疫情旅行受限, 是否有岗位接受远程实习?

是 否

入职是否需要体检? 不要求 要求 (如有特殊体检要求, 请说明)

薪酬福利

为实习生购买的保险将包含哪些险种? 基础人身保险

实习生津贴范围 (税前): 人民币 5K 元/月 (按每月 22 个工作日计算) 或人民币 元/天

全职毕业生薪酬范围 (税前): 人民币 10W~60W 元/年

工作餐: 早餐 午餐 晚餐 不提供工作餐

住宿: 提供 不提供

公司周边小区统一租赁

岗位列表详见下表

单位名称	岗位序号	招聘岗位	招聘类型	备注	城市	所需专业主要类别	具体专业要求	学历要求	年级要求
镭昱光电科技(苏州)有限公司	210	210 工艺岗	2023 应届毕业生+毕业生	实习 全职 均可	苏州	半导体类(含电子工程、半导体、应用物理等相关专业)	微电子方向	仅限博士研究生	2023 应届毕业生+毕业生
镭昱光电科技(苏州)有限公司	211	211IC 设计岗	2023 应届毕业生+毕业生	实习 全职 均可	苏州、上海、深圳	半导体类(含电子工程、半导体、应用物理等相关专业)	IC 设计方向	硕士研究生及以上	2023 应届毕业生+毕业生

(22S005 儒拉玛特) 儒拉玛特自动化技术 (苏州) 有限公司

单位基本信息

单位中文全称：儒拉玛特自动化技术 (苏州) 有限公司

单位官网网址：

<https://www.ruhlamat.com.cn/>

单位地址：江苏省苏州市工业园区扬富路 16 号

是否为上市企业：否

单位官方英文全称 (如有) : ruhlamat automation Technologies (Suzhou) Co., Ltd.

单位微信公众号 (如有) :

是否有境外分公司或跨国业务：是



单位简介

儒拉玛特来自德国，拥有近 60 年的制造经验，在德国、中国、印度、墨西哥、捷克、立陶宛及马来西亚等国家设有工厂及服务网点，业务覆盖欧洲、亚太、美洲等地区，年销售额超过 1.2 亿欧元。如今，儒拉玛特在全球拥有超过 1200 名员工，为全球客户提供专业产品和服务。

儒拉玛特自动化技术 (苏州) 有限公司是儒拉玛特集团设立在亚太地区的总部 (以下简称：儒拉玛特 (亚洲))，成立于 1998 年，中国区现有员工近 700 余人，其中工程师 300 多名，近两年每年交付近 120 条全自动/半自动生产线，产品销往全球近 20 个国家及地区，年销售额逾 6 亿人民币，年订单额近 8 亿人民币，客户遍及全球汽车零部件行业前 100 强。儒拉玛特 (亚洲) 在中国苏州、合肥、重庆、长春、广州、墨西哥、捷克及印度普纳分别设立了分公司及工厂，旨在为客户提供快速响应的专业化服务。儒拉玛特 (亚洲)，是一家全球化的一站式智能制造解决方案专家，业务范围涵盖自动化解决方案、数字化解决方案、人工智能机器视觉系统和标准产品 (伺服压机、输送系统和工业铝型材)，主要涉及传统汽车零部件、新能源汽车零部件、医疗、家用电器、半导体、电梯、3C 以及其他工业品等行业。秉承德国公司对品质的精准要求和先进的管理理念，儒拉玛特 (亚洲) 拥有 ISO9001 和德国汽车工业协会 VDA6.4 的资格认证，为更好的服务客户提供了保障。

在中国 20 余年的发展历程，儒拉玛特 (亚洲) 在全球范围内拥有众多知名客户，如博泽、博格华纳、博世、彼欧英瑞杰、大陆集团、德纳、海拉、翰昂、联合电子、皮尔博格、纬湃、采埃孚、奥托立夫、法雷奥、纳铁福、麦格纳、博世华域、耐世特、拓普 (排序无先后) 等汽车零部件一级供应商，以及贝朗、德尔格、威特、丹佛斯、博西华等全球知名的医疗健康、工业品及家用电器类企业 (排序无先后)，并且获得众多客户的认可和授予的荣誉：如大陆集团“2014 亚洲最佳供应商奖”、耐世特“2015 卓越服务奖”、PO-英瑞杰“2015 全球供应商”、奥托立夫“2016 间接采购供应商”、“2016 博泽亚洲最佳供应商奖”、博泽“2017 最佳供应商

奖”、博泽 “2018 最佳供应商奖、博泽 “2020 创新奖 ”、德纳 “2020 最佳间接供应商奖” 等。

为贴合市场发展需求，持续激发组织活力和效率，儒拉玛特（苏州）积极推动并实施组织与业务变革，以 “全球化、多元化、产品化、数字化、平台化、创新力” 五化一力战略为指引，设定 “事业部” 制组织架构，建立标准化管理团队，积极探索智能化和数字化领域的创新产品和解决方案，助力行业发展和转型升级。

ruhlat is a German company with almost 60 years of manufacturing experience. It has locations in Germany, China, India, Mexico, Czech, Lithuania and Malaysia with a combined total of approximately 1,200 employees. The combination of locations and employees allows ruhlat (as a whole) to provide professional products and services to customers around the world, reaping an annual turnover of 120 million euro.

ruhlat Automation Technologies (Suzhou) Co., Ltd. was founded in 1998 as the regional headquarters of the ruhlat Group for the Asia-Pacific area (Abbreviation: ruhlat Asia). With service centers and productions workshops located in China (Suzhou, Hefei, Chongqing, Changchun, Guangzhou), Mexico, Czechia and India (Pune), and approximately 700 employees (more than 300 engineers) in China, ruhlat Asia delivers about 120 Auto/Semi auto production line per year in the recent two years, and is able to supply products and services to customers in nearly 20 countries and regions around the world, leading to an annual order intake of approximately CNY 800 million and an annual turnover of over CNY 600 million. This progress has helped ruhlat Asia become partners with many top 100 automotive parts suppliers in the industry. ruhlat Asia, a global One-stop Smart Manufacturing solution provider, provides Smart Manufacturing solutions, digital solutions, AI machine vision system and standard products (Servo Press, Profile and Conveyors).

Along with providing these services, ruhlat Asia has also involved itself in industries such as the combustion vehicle auto parts, NEV auto parts, healthcare, household appliances, Semiconductor, elevator, 3C and other industry products. Adhering to the consistently high requirements and mature philosophy of German enterprises towards quality, ruhlat Asia is possessed of ISO9001 and VDA 6.4 Certifications to ensure the best service for our customers.

During the 20-year development in China, ruhlamat Asia has provided professional solutions to many world-famous corporates, such as: Brose, BorgWarner, BOSCH, PO, Continental, DANA, Hella, Hanon, UAES, PIERBURG, Vitesco, ZF, Autoliv, Valeo, GKN, Magna, BHSS, Nexteer, Tuopu and other Auto parts Tier 1 suppliers, and BBraun, Drager, Wittur, Danfoss, BSH and other world' s famous corporates in healthcare, industrial products, and household appliances. ruhlamat Aisa has received many awards from various customers such as "Top Asian Supplier Award 2014" from Continental, "Superior Customer Service 2015" from Nexteer, "2015 Global Supplier" from PO, "2016 Indirect Purchase Supplier" from Autoliv, "2016 Brose Asian Key Supplier" , "2017 Key Supplier" , "2018 Key Supplier" , "2020 Innovation Award" from Brose, 2020 "Indirect Supplier Award" from DANA, to name a few.

To satisfy market demands, and follow the industry trend, ruhlamat Asia promotes and implements the organizational & business changes guided by the "GDPDPI" strategy (Globalization, Diversification, Productization, Digitalization, Platformization, Innovation), and has formulated the "Business Unit" O-chart, established the Standardization Management Team. With a positive attitude and a desire to seek innovative products and technical solutions in the intelligent and digital fields, ruhlamat Asia is committed to supporting the industry development, transformation and upgrades.

公司外观



办公环境



单位特色

全额五险一金、绩效奖金、年终奖、交通补贴、节日礼券、生日礼券、家庭日活动、工会福利、员工旅游、医疗保障、子女福利、少儿医保、免费班车、员工食堂、培训学习、健身房、国内其他城市及海外工作机会, 优秀的同事和良好的工作氛围。

本次招聘重点信息

单位总部所在城市: 苏州

本次拟招聘主要城市: 苏州

本次拟招聘主要岗位包含: 实习生岗位 2022 年毕业生岗位 2023 应届毕业生岗位

是否提供管培生项目? 是 否
 实习岗位一般是否有机会转正? 机会很大 机会一般 机会较小 没有机会

录用相关信息

除个人中英文简历外, 是否有岗位需要提交其它材料 (如作品、自荐信 Cover Letter 等)?

是 否

如因新冠疫情旅行受限, 是否有岗位接受远程实习?

是 否

入职是否需要体检? 不要求 要求 (如有特殊体检要求, 请说明)

薪酬福利

为实习生购买的保险将包含哪些险种? 意外险

实习生津贴范围 (税前): 人民币3600元/月 (按每月 22 个工作日计算) 或 人民币160元/天

全职毕业生薪酬范围 (税前): 人民币10-20万元/年

工作餐: 早餐 午餐 晚餐 不提供工作餐

住宿: 提供 不提供

岗位列表详见下表

单位名称	岗位序号	招聘岗位	招聘类型	备注	城市	所需专业主要类别	具体专业要求	学历要求	年级要求
儒拉玛特自动化技术(苏州)有限公司 RCS	212	212 机械工程师	其他 (见备注)	未毕业学生可先实习, 已毕业学生可进行全职岗位招聘	苏州、天津、长沙、重庆	机电类(含机械工程、电气工程、通信工程、机器人、航空航天等相关专业)	自动化及机械相关专业	本科生及以上 (含硕士研究生)	实习大三及以上
儒拉玛特自动化技术(苏州)有限公司 RCS	213	213 电气工程师	其他 (见备注)	未毕业学生可先实习, 已毕业学生可进行全职岗位招聘	苏州、天津、长沙、重庆	机电类(含机械工程、电气工程、通信工程、机器人、航空航天等相关专业)	电气自动化以及相关专业的专业	本科生及以上 (含硕士研究生)	实习大三及以上

儒拉玛特自动化技术（苏州）有限公司 RCS	214	214 项目工程师	其他（见备注）	未毕业学生可先实习，已毕业学生可进行全职岗位招聘	苏州、天津、长沙、重庆	机电类（含机械工程、电气工程、通信工程、机器人、航空航天等相关专业）	理工类	本科生及以上（含硕士研究生）	实习大三及以上
儒拉玛特自动化技术（苏州）有限公司 RCS	215	215 运营助理	其他（见备注）	未毕业学生可先实习，已毕业学生可进行全职岗位招聘	苏州、天津、长沙、重庆	商科/法律综合类（市场、人力资源、法律、管理、项目管理、商业分析等）		本科生及以上（含硕士研究生）	实习大三及以上
儒拉玛特自动化技术（苏州）有限公司 RCS	216	216HR	其他（见备注）	未毕业学生可先实习，已毕业学生可进行全职岗位招聘	苏州、天津、长沙、重庆	商科/法律综合类（市场、人力资源、法律、管理、项目管理、商业分析等）		本科生及以上（含硕士研究生）	实习大三及以上
儒拉玛特自动化技术（苏州）有限公司 RCS	217	217 数据分析师	其他（见备注）	未毕业学生可先实习，已毕业学生可进行全职岗位招聘	苏州、天津、长沙、重庆	计算机科学类（含计算机、软件工程、数据分析、应用数学等相关专业）		本科生及以上（含硕士研究生）	实习大三及以上
儒拉玛特自动化技术（苏州）有限公司 RCS	218	218 大客户销售	其他（见备注）	未毕业学生可先实习，已毕业学生可进行全职岗位招聘	苏州、天津、长沙、重庆	机电类（含机械工程、电气工程、通信工程、机器人、航空航天等相关专业）		本科生及以上（含硕士研究生）	实习大三及以上
儒拉玛特自动化技术（苏州）有限公司 RCS	219	219 市场助理	其他（见备注）	未毕业学生可先实习，已毕业学生可进行全职岗位招聘	苏州、天津、长沙、重庆	商科/法律综合类（市场、人力资源、法律、管理、项目管理、商业分析等）		本科生及以上（含硕士研究生）	实习大三及以上
儒拉玛特自动化技术（苏州）有限公司 RCS	220	220 视觉工程师	其他（见备注）	未毕业学生可先实习，已毕业学生可进行全职岗位招聘	苏州、天津、长沙、重庆	计算机科学类（含计算机、软件工程、数据分析、应用数学等相关专业）	视觉	本科生及以上（含硕士研究生）	实习大三及以上

(22S006 凯帝丽莎) 苏州凯帝丽莎电子商务有限公司

单位基本信息

单位中文全称：苏州凯帝丽莎电子商务有限公司
单位官方英文全称（如有）： Ever Pretty Garment Inc
单位官网网址：www.ever-pretty.com
单位微信公众号（如有）：
是否为上市企业：否
是否有境外分公司或跨国业务：有
单位地址：苏州吴中区澄湖路 888 号恒润国际商务广场 B 座 2203



单位简介

苏州凯帝丽莎电子商务有限公司于 2005 年在苏州创立，是一家集礼服设计、生产、销售于一体的专业礼服公司。

主营业务通过 B2C 和 B2B 模式，面向全球市场销售专业礼服。公司拥有多年时尚礼服生产与销售经验，服务过超千计来自全球各地的时尚客户。

我们为客户提供个性化服务，旨在为客户创造独特且舒适的购物体验，成功获得广大国际消费者的认可。

凯帝丽莎旗下拥有 Ever-Pretty、Alisapan 等多个国际时尚礼服品牌及时装品牌，既有欧美华丽的大气风格，又融汇了东方典雅的婉约时尚。

自品牌创立以来，凯帝丽莎一直遵循着宗旨理念: Make you pretty forever.

以满足全球数百万客户对美丽的追求为目的，设计团队致力于为各地的时尚客户提供高品质的时尚礼服，并使之兼具富有竞争力的价格。

首席执行官 Anna Shi 成功创建团队并将之扩大为跨国性规模企业，更使之成为广大海外服装代理批发商热抢的品牌。

每一年在全球销售数百万件商品，只要物流能达到的地方就能看到我们的礼服。

本次招聘重点信息

单位总部所在城市: 苏州

本次拟招聘主要城市: 苏州

本次拟招聘主要岗位包含： 实习生岗位 2022 年毕业生岗位 2023 应届毕业生岗位
是否提供管培生项目？ 是 否

实习岗位一般是否有机会转正? 机会很大 机会一般 机会较小 没有机会

录用相关信息

除个人中英文简历外, 是否有岗位需要提交其它材料 (如作品、自荐信 Cover Letter 等) ?

是 否

如因新冠疫情旅行受限, 是否有岗位接受远程实习?

是 否

入职是否需要体检? 不要求 要求 (如有特殊体检要求, 请说明)

薪酬福利

为实习生购买的保险将包含哪些险种? _____

实习生津贴范围 (税前): 人民币_____元/月 (按每月 22 个工作日计算) 或 人民币_____元/天

全职毕业生薪酬范围 (税前): 人民币___10万-15万___元/年

工作餐: 早餐 午餐 晚餐 不提供工作餐

住宿: 提供 不提供

岗位列表详见下表

单位名称	岗位序号	招聘岗位	招聘类型	备注	城市	所需专业主要类别	具体专业要求	学历要求	年级要求
苏州凯帝丽莎电子商务有限公司	221	221 数据分析/营销策划	2023 应届毕业生 (2022 年 11 月-2023 年 7 月毕业)		苏州	商科/法律综合类 (市场、人力资源、法律、管理、项目管理、商业分析等)	市场营销、商业分析优先	本科生及以上 (含硕士研究生)	2023 应届毕业生 (2022 年 11 月-2023 年 7 月毕业)

(22S007 维苏威苏州) 维苏威高级陶瓷 (中国) 有限公司

单位基本信息

单位中文全称：维苏威高级陶瓷 (中国) 有限公司

单位官网网址：www.vesuvius.com

是否为上市企业：是

单位地址：苏州工业园区星明街 221 号

单位官方英文全称 (如有)：Vesuvius Advanced Ceramics (China) CO.,LTD

单位微信公众号 (如有)：

是否有境外分公司或跨国业务：是



单位简介

维苏威是全球金属控流领域的领导者，为全世界的钢铁和金属铸造行业客户提供一揽子的工程服务和解决方案。维苏威与客户紧密合作，帮助钢厂和铸造厂提高产品质量，增强其竞争力，降低环境影响。

自 1916 年成立以来，维苏威一直是这个行业的市场领导者，并且是总部坐落于伦敦的上市公司。生产自四十多个国家的七十多个工厂的维苏威产品服务于全世界数以千计的客户。维苏威的使命是用高质量和高效率的产品，为全球客户提供最完美的解决方案，为他们创造最大价值，并且致力于安全生产，环境保护和能源节约。

维苏威高级陶瓷 (中国) 有限公司是维苏威集团的全资子公司，1996 年注册成立于苏州中国-新加坡工业园区，现已拥有 14 个生产工厂和区域服务中心，主要为亚洲的客户生产特殊定制的耐火材料系统和提供专业的服务及技术支持。

Vesuvius is a global leader in metal flow engineering, providing a full range of engineering services and solutions to our customers worldwide, principally serving the steel and foundry industries. We work closely with our

customers to help enhance products quality, increase their competitiveness and reduce environmental footprint.

Vesuvius has been a market leader since it was founded back in 1916. Now headquartered in London and listed on London stock exchange, we serve hundreds of customers worldwide from 70 manufacturing plants located in more than 40 countries. Our mission is to provide solutions and create value to our worldwide customers, with enhanced quality and improved productivity. We are committed to safety, helping to protect the environment and energy conservation

Vesuvius Advanced Ceramic (China) Co., Ltd. is a wholly owned subsidiary of Vesuvius Group. It has been based in Suzhou China-Singapore industrial park since starting operations in 1996. Currently we have 14 manufacturing plants and service centers to develop customized refractory systems, services and technologies for our customers located mainly in Asia.

本次招聘重点信息

单位总部所在城市: 苏州

本次拟招聘主要城市: 苏州

本次拟招聘主要岗位包含: 实习生岗位 2022 年毕业生岗位 2023 应届毕业生岗位
是否提供管培生项目? 是 否

实习岗位一般是否有机会转正? 机会很大 机会一般 机会较小 没有机会

录用相关信息

除个人中英文简历外, 是否有岗位需要提交其它材料 (如作品、自荐信 Cover Letter 等)?

是 否

如因新冠疫情旅行受限, 是否有岗位接受远程实习? 是 否

入职是否需要体检? 不要求 要求 (如有特殊体检要求, 请说明)

薪酬福利

为实习生购买的保险将包含哪些险种? 商业保险

实习生津贴范围 (税前): 人民币 4500 元/月 (按每月 22 个工作日计算) 或 人民币 200 元/天

全职毕业生薪酬范围 (税前) : 人民币 8万-11万 元/年

工作餐: 早餐 午餐 晚餐 不提供工作餐

住宿: 提供 不提供

岗位列表详见下表

单位名称	岗位序号	招聘岗位	招聘类型	备注	城市	所需专业主要类别	具体专业要求	学历要求	年级要求
维苏威高级陶瓷(中国)有限公司	222	222 研发工程师	2023 应届毕业生+毕业生	制造业毕业生和实习生同步招募, 优先考虑即将毕业的学生	苏州	其他(见备注)	无机非金属材料科学	硕士研究生及以上	2023 应届毕业生+毕业生
维苏威高级陶瓷(中国)有限公司	223	223 自动化工程师-机器人	2023 应届毕业生+毕业生	制造业毕业生和实习生同步招募, 优先考虑即将毕业的学生	苏州	其他(见备注)	机械自动化/机电一体化	本科生及以上(含硕士研究生)	2023 应届毕业生+毕业生
维苏威高级陶瓷(中国)有限公司	224	224 机械设计	2023 应届毕业生+毕业生	制造业毕业生和实习生同步招募, 优先考虑即将毕业的学生	苏州	其他(见备注)	机械自动化/机电一体化	本科生及以上(含硕士研究生)	2023 应届毕业生+毕业生

(22S008 中腾建筑) 中腾 (北京) 建筑工程有限公司

单位基本信息

单位中文全称：中腾（北京）建筑工程有限公司
是否为上市企业： 否
单位官方英文全称（如有）： EPD
单位官网网址：
单位微信公众号（如有）： /
<https://epdarchitects.com/>
是否有境外分公司或跨国业务： 有
单位地址：北京市朝阳区金桐西路 10 号远洋光华国际 A 座 601（北京）
上海市静安区恒丰路 436 号环智国际大厦 1803 室（上海）
深圳市罗湖区红宝路 139 号京基一百 D 座 805 单元（深圳）

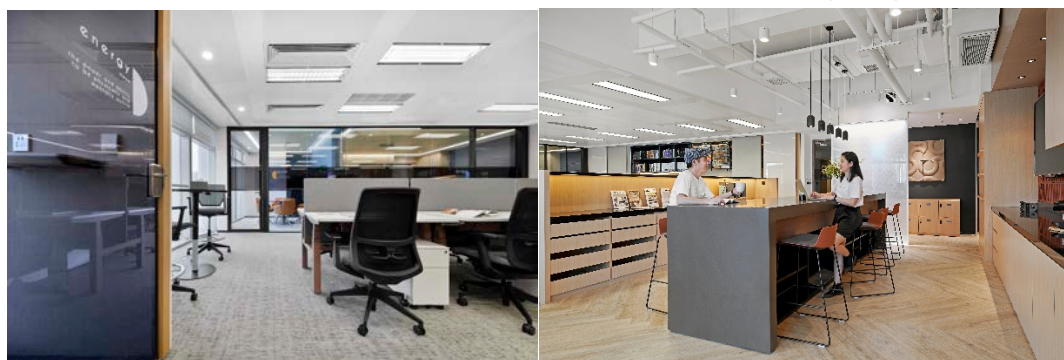

单位简介

EPD 是澳洲的一家建筑师事务所，专注于打造建筑、人文、自然、科技及富于创造的建 筑和室内 设计服务。我们总部位于墨尔本，在悉尼、洛杉矶、伊斯坦布尔、内罗毕、上海、北京和深圳 设有办公室，为秉持共同理念的客户 提供具有科技和人文情怀的现代 建筑和室内设计服务。我们 国际化的 团队，能够为每一个项目带来创新并创造设计附 加价值，国内项目也会有专业海内外 室内设计团队，海外建筑顾问团队，及资深国内 MEP 团队负责，每个项目 都达到客户的最高认 可是我们的服务宗旨。 EPD is a growing international architecture and interior design practice focused on the creation and delivery of inspiring and engaging spaces. The design firm a group of leading international design teams stemming from the

Melbourne based Elevli Plus Group. With headquarters in Melbourne, it has expanded with presence in Sydney, Istanbul, Nairobi, Shanghai Beijing and Shenzhen, and Los Angeles,; offering an array of minimalist and distinctive modern architecture and interior design services. This unique and talented team, with vast experience, is able to bring innovation and creativity to each project with the innate ability to tackle complex and multifaceted design briefs and constructs.

单位特色 (选填)

EPD aims to offer Energy, Passion, and Design to the Clients and also develop the Music, Coffee and Vigour to the Colleagues. We have team gathering each month in branch office and outing every year to meet out team member all over the China and absorb more. To improve ourselves, we also offer some training course and if you are capable of abroad projects, you will also have the biz trip or abroad learning opportunity. Welcome to the big family.

EPD 旨在为客户提供能量、激情以及优质的设计理念，同时 EPD 也为员工提供音乐、咖啡以及活力的办公环境。每个分公司每月都会有小型聚会，每年所有中国区员工都会组织团建活动，和团队成员进行沟通交流，并汲取更多的养分。如果有合适的国外项目适合到员工，如果员工愿意，会安排出差工作，或到国外进行学习。欢迎加入大家庭。

本次招聘重点信息

单位总部所在城市: 北京

本次拟招聘主要城市: 北京、上海、深圳

本次拟招聘主要岗位包含: 实习生岗位 2022 年毕业生岗位 2023 应届毕业生岗位

是否提供管培生项目? 是 否

实习岗位一般是否有机会转正? 机会很大 机会一般 机会较小 没有机会

录用相关信息

除个人中英文简历外，是否有岗位需要提交其它材料（如作品、自荐信 Cover Letter 等）？

是 否

如因新冠疫情旅行受限，是否有岗位接受远程实习？

是 否

入职是否需要体检? 不要求 要求 (如有特殊体检要求，请说明)

薪酬福利

为实习生购买的保险将包含哪些险种? 全职岗位按照当地要求缴纳社保及公积金/实习岗位购买人生意外及重疾险

实习生津贴范围 (税前): 人民币 _____元/月 (按每月 22 个工作日计算) 或 人民币 _____150-200_____元/天

全职毕业生薪酬范围 (税前): 人民币__约 10w-20w_____元/年

工作餐: 早餐 午餐 晚餐 不提供工作餐

住宿: 提供 不提供

岗位列表详见下表

单位名称	岗位序号	招聘岗位	招聘类型	备注	城市	所需专业主要类别	具体专业要求	学历要求	年级要求
中腾 (北京) 建筑工程有限公司 EPD	225	225 室内设计师	2023 应届毕业生+毕业生	全职岗位及实习岗位同步招聘, 优先考虑全职岗位, 实习岗位开放全年度, 若有合适留用机会较大	北京、上海、深圳	城市规划类 (土木工程、建筑设计、景观园林设计、交通运输等相关专业)	建筑设计、室内设计或设计类相关专业	本科生及以上 (含硕士研究生)	2023 应届毕业生+毕业生
中腾 (北京) 建筑工程有限公司 EPD	226	226 建筑设计师	2023 应届毕业生+毕业生	全职岗位及实习岗位同步招聘, 优先考虑全职岗位, 实习岗位开放全年度, 若有合适留用机会较大	上海、深圳	城市规划类 (土木工程、建筑设计、景观园林设计、交通运输等相关专业)	建筑设计、室内设计或设计类相关专业	本科生及以上 (含硕士研究生)	2023 应届毕业生+毕业生

企业介绍与岗位列表- T 类科技类 (Technology enterprise)

(22T001 腾讯科技) 腾讯科技(深圳)有限公司

单位基本信息

单位中文全称: 腾讯科技(深圳)有限公司

单位微信公众号(如有): 腾讯招聘&腾讯互娱招聘

单位官网网址: Join.qq.com

是否为上市企业: 是

是否有境外分公司或跨国业务: 是

单位官方英文全称(如有): Tencent

单位地址: 总部: 广东省深圳市南山区海天二路 33 号腾讯滨海大厦



单位简介

腾讯是一家世界领先的互联网科技公司, 用创新的产品和服务提升全球各地人们的生活品质。

腾讯成立于 1998 年, 总部位于中国深圳。公司一直秉承科技向善的宗旨。我们的通信和社交服务连接全球逾 10 亿人, 帮助他们与亲友联系, 畅享便捷的出行、支付和娱乐生活。

腾讯发行多款风靡全球的电子游戏及其他优质数字内容, 为全球用户带来丰富的互动娱乐体验。

腾讯还提供云计算、广告、金融科技等一系列企业服务, 支持合作伙伴实现数字化转型, 促进业务发展。

腾讯 2004 年于香港联合交易所上市。

Tencent is a world-leading internet and technology company that develops innovative products and services to improve the quality of life of people around the world.

Founded in 1998 with its headquarters in Shenzhen, China, Tencent's guiding principle is to use technology for good. Our communication and social services connect more than one billion people around the world, helping them to keep in touch with friends and family, access transportation, pay for daily necessities, and even be entertained.

Tencent also publishes some of the world's most popular video games and other high-quality digital content, enriching interactive entertainment experiences for people around the globe.

Tencent also offers a range of services such as cloud computing, advertising, FinTech, and other enterprise services to support our clients' digital transformation and business growth.

Tencent has been listed on the Stock Exchange of Hong Kong since 2004.

申请注意事项:

1. 申请所有岗位, **请务必扫码“内推码”**后进行简历投递。
通过内推码投递的学生才会获得本项目的后续跟进。



如果学生没有注册过腾讯的简历, 通过内推码扫码简历后将显示“推荐成功”。

如果学生曾经注册过腾讯的简历, 过内推码扫码简历后将显示“推荐失败”。请同学们不要担心, 企业 HR 可以在招聘系统获取同学们的应聘记录。

2. 23 届毕业生 (毕业时间为 22 年 9 月-23 年 8 月) 扫描伯乐码后可选择“校园招聘”项目中的任一岗位进行投递; 非 23 届毕业生扫描伯乐码后可选择“实习生招聘”项目中的任一岗位进行投递;
3. **培训生岗位不限专业**, 主要考量学生的综合能力, 详见岗位详情。
4. 实习生岗位中有部分岗位有明确专业要求, 建议有相关专业背景的学生投递。
5. 获得实习 offer 连续实习 4 周以上有转正考核机会。

本次招聘重点信息

单位总部所在城市:深圳

本次拟招聘主要城市: 深圳、北京、上海、广州、成都、杭州

本次拟招聘主要岗位包含: 实习生岗 2022 年毕业生岗位 2023 应届毕业生岗位
是否提供管培生项目? 是 否

实习岗位一般是否有机会转正? 机会很大 机会一般 机会较小 没有机会

录用相关信息

除个人中英文简历外，是否有岗位需要提交其它材料（如作品、自荐信 Cover Letter 等）？

是 否

请扫描伯乐码后进入官网投递



如因新冠疫情旅行受限，是否有岗位接受远程实习？

是 否

入职是否需要体检？ 不要求 要求 (如有特殊体检要求，请说明) 入职后体检

薪酬福利

为实习生购买的保险将包含哪些险种？_意外险、商业医疗保险等_____

实习生津贴范围（税前）：人民币_5000-8000__元/月（按每月 22 个工作日计算） 或 人民币__150-300__元/天

全职毕业生薪酬范围（税前）：人民币__30w 以上____元/年

工作餐：早餐 午餐 晚餐 不提供工作餐

住宿：提供 不提供

部分岗位列表详见下页

单位名称	岗位序号	招聘岗位	招聘类型	备注	城市	所需专业主要类别	学历要求	年级要求
腾讯科技(深圳)有限公司 Tencent	227	227 技术研究-计算机图形学方向	实习生 (2023年7月之后毕业)	图形学相关背景	深圳/ 上海/ 北京/ 成都	计算机科学类(含计算机、软件工程、数据分析、应用数学等相关专业)	本科生及以上(含硕士研究生)	不限年级
腾讯科技(深圳)有限公司 Tencent	228	228 软件开发-后台开发方向	实习生 (2023年7月之后毕业)		深圳/ 上海/ 北京/ 成都/ 杭州/ 广州	计算机科学类(含计算机、软件工程、数据分析、应用数学等相关专业)	本科生及以上(含硕士研究生)	不限年级
腾讯科技(深圳)有限公司 Tencent	229	229 软件开发-游戏客户端开发方向	实习生 (2023年7月之后毕业)		深圳/ 上海/ 成都/ 杭州/ 广州	计算机科学类(含计算机、软件工程、数据分析、应用数学等相关专业)	本科生及以上(含硕士研究生)	不限年级
腾讯科技(深圳)有限公司 Tencent	230	230 软件开发-游戏引擎开发方向	实习生 (2023年7月之后毕业)		深圳/ 上海/ 成都/ 杭州	计算机科学类(含计算机、软件工程、数据分析、应用数学等相关专业)	本科生及以上(含硕士研究生)	不限年级
腾讯科技(深圳)有限公司 Tencent	231	231 商业分析	实习生 (2023年7月之后毕业)	金融投行相关实习背景	深圳	金融类(金融、投资管理、经济学、精算等专业)	本科生及以上(含硕士研究生)	不限年级
腾讯科技(深圳)有限公司 Tencent	232	232 市场研究	实习生 (2023年7月之后毕业)		深圳	商科/法律综合类(市场、人力资源、法律、管理、项目管理、商业分析等)	本科生及以上(含硕士研究生)	不限年级

腾讯科技) 深圳)有限公司 Tencent	233	233 游 戏策划 培训生	实习生 (2023年 7月之后毕 业)	具备游 戏相关 实习经 历优先	深圳/上 海/成都 /杭州/ 广州	专业不限	本科生 及以上 (含硕 士研究 生)	不限 年 级
腾讯科技) 深圳)有限公司 Tencent	234	234 游 戏发行/ 运营培 训生	实习生 (2023年 7月之后毕 业)		深圳/上 海/成都 /杭州	专业不限	本科生 及以上 (含硕 士研究 生)	不限 年 级
腾讯科技) 深圳)有限公司 Tencent	235	235 软 件开发- 运营开 发方向	实习生 (2023年 7月之后毕 业)		深圳/成 都/北京	计算机科学类 (含计算机、 软件工程、数 据分析、应用 数学等相关专 业)	本科生 及以上 (含硕 士研究 生)	不限 年 级
腾讯科技) 深圳)有限公司 Tencent	236	236 软 件开发- 测试开 发方向	实习生 (2023年 7月之后毕 业)		深圳/合 肥/北京	计算机科学类 (含计算机、 软件工程、数 据分析、应用 数学等相关专 业)	本科生 及以上 (含硕 士研究 生)	不限 年 级
腾讯科技) 深圳)有限公司 Tencent	237	237 产 品策划/ 运营	实习生 (2023年 7月之后毕 业)		深圳/成 都/上海 /北京/ 杭州/广 州/海口	专业不限	本科生 及以上 (含硕 士研究 生)	不限 年 级
腾讯科技) 深圳)有限公司 Tencent	238	238 技 术研究- 自然语 言处理 方向	实习生 (2023年 7月之后毕 业)		北京/深 圳/武汉 /成都/ 上海	计算机科学类 (含计算机、 软件工程、数 据分析、应用 数学等相关专 业)	本科生 及以上 (含硕 士研究 生)	不限 年 级

(22T002 完美世界) 完美世界控股集团

单位基本信息

单位中文全称：完美世界控股集团

单位官方英文全称 (如有) : Perfect World

单位官网网址:

单位微信公众号 (如有) : 完美世界

<https://www.wanmei.com/>

(pwrwdx)

是否为上市企业: 是

是否有境外分公司或跨国业务: 是

单位地址:

北京市朝阳区望京东路 1 号院完美世界大厦 (总部)

成都市高新区天府长岛 2 期 1 栋

湖北省武汉市洪山区光谷软件园 d8 栋



单位简介

完美世界控股集团是全球领先的文化娱乐产业集团，拥有 A 股上市公司完美世界股份有限公司 (002624)。旗下产品遍布美、欧、亚等全球 100 多个国家和地区；在北京、香港、上海、重庆、成都、海南、武汉、杭州等地皆设有分支机构，在欧美、日韩、东南亚等国家和地区设有多个海外分支机构。目前，集团涵盖影视、游戏、电竞、院线、动画、教育、全历史、万词王、88 邮箱等业务板块。

完美世界自 2011 年至 2021 年，10 次被认定为全国文化企业 30 强，并获评 2011-2012 年度、2013-2014 年度、2015-2016 年度、2017-2018 年度、2019-2020 年度国家文化出口重点企业；2016 年、2020 年，两次荣获最具社会责任上市公司奖；2017 年荣获 2016-2017 年度中国最受尊敬企业；2018 年获得“中国游戏社会责任企业典范奖”；2019 年，获评 2019 建设幸福企业优秀单位；2021 年入选第四批“国家文化和科技融合示范基地”。

Perfect World Investment & Holding Group is a global leading entertainment industry group with Perfect World Co., Ltd. (002624) as its listed arm. The group has introduced its products into over 100 countries and regions around the world, with a principal focus on the countries and regions in North America, Europe, and Asia. The company has established dozens of offices in its home market, including Beijing, Hong Kong, Shanghai, Chongqing, Chengdu, Hainan Province, Wuhan, and Hangzhou, as well as some overseas offices in Europe, America, East Asia, and Southeast Asia. Perfect World Investment & Holding Group is now involved in business segments including movies &

TV, games, e-sports, cinemas, animation, education, All History, Perfect Lingo, and 88 Perfect Mail.

Between 2011 and 2021, Perfect World has been voted as one of the China Top 30 Cultural Enterprises ten times. The company was successively named as one of the 2011-2012, 2013-2014, 2015-2016, 2017-2018 Annual Key Enterprises for Cultural Exports. In 2016 and 2020, Perfect World was twice awarded the title of Most Socially Responsible Listed Company respectively, while in 2017, the company was honored as one of the most respected Chinese enterprises of 2016-2017. In 2018, the company won the title of Enterprise Model of China' s Social Responsibility for Games. In 2019, Perfect World won the award of Excellent Enterprise of Achieving Employee Happiness 2019, and was ranked among the fourth batch of "National Culture and Technology Integration Demonstration Bases" in 2021.

单位特色 (选填)

福利自由:

在完美, 我们希望每一位员工拥有“完美”的福利关怀

总部三层食堂, 每月固定饭补, 满足你的味蕾

家常小炒、淮南牛肉、西北面食、麻辣香锅、美味自助等等, 应有尽有, 吃完饭还能在楼下水果摊购买营养水果, 不定期还有完美美食节等你来玩。我们希望你在这里快乐生活, 帮助你减轻生活成本, 能够有充足的精力投入到更有意义的事情上。

完善的保障性福利及商业保险制度, 保障你的健康生活

丰厚的游戏项目奖金, 五险一金及补充商业保险、重大疾病援助、工龄及司龄年假、员工借款购房“家”计划、年度体检、EAP项目(职工心理辅导发展项目)、完美健康小护士等等, 为奋斗路上的你提供最踏实、安心的保障, 让我们一起健康生活, 快乐成长。

惊喜不断的节日礼品, 为每一个值得纪念的日子欢呼

春节礼盒、校招生专属礼盒、端午节及中秋节礼包等, 每一个值得纪念的日子, 让我们一起欢呼庆祝。

成长自由:

关注每一位完美新人的成长

针对校招新人，有游戏化体系设计的小凡计划，助力校招萌新从心态和技巧上都达到完美转变；针对有经验同学，制定了完美登陆计划。“人周一课”、“完美加速器”等丰富的内部知识共享资源助力你平稳过渡，让你时刻保持学习，加速超越！

职场双导师，Mentor 助你快速融入

我们为每位新人安排了经验丰富的 Mentor，作为你的“职场领路人”，他们能帮助你转换角色、带你迅速融入新环境、帮你实现个性化的成长

厉害了大讲堂，公司顶级大佬面对面，业内资讯提前知

公司内部的高质量内容分享平台，每周以讲座形式向全员开放，邀请公司内部大牛分享，与行业前沿信息面对面，碰撞出更多的灵感与思考，让你时刻保持与市场同频。

快乐自由：

开放包容的工作氛围

不以 Title 相称，以工作产出为共同目标，共同维护平等的工作氛围；内部完美圈儿交流论坛，提问反馈、二手交易、相亲交友等等，你想要的信息都能找到，鼓励文明自由的发声，欢迎你入群聊！

精彩多元的文化生活

完美人 er 俱乐部，Cosplay、二次元、游戏、电竞、汉服、摄影、剧本杀等兴趣社团，帮助你找到志同道合的朋友，扩展社交圈子，丰富业余生活。完美年会，游戏文化节、六一儿童节主题日、招聘内推节、安全活动周等等，超多活动，让你在完美的快乐加倍！

健康快乐的工作环境

在这里你可以实现工位自由，手办、玩偶、装饰品等等，你想怎么摆就怎么摆，还有一年一度的工位氛围感大赛，show 出你的个性，展现你最独特的小天地。我们还是宠物友好，长期会有萌宠出没哦（在完美，撸猫也自由！）。

本次招聘重点信息

单位总部所在城市: 北京

本次拟招聘主要城市: 北京、武汉、成都

本次拟招聘主要岗位包含: 实习生岗位 2022 年毕业生岗位 2023 应届毕业生岗位

是否提供管培生项目? 是 否

实习岗位一般是否有机会转正? 机会很大 机会一般 机会较小 没有机会

录用相关信息

除个人中英文简历外，是否有岗位需要提交其它材料（如作品、自荐信 Cover Letter 等）？

是 否

如因新冠疫情旅行受限，是否有岗位接受远程实习？

是 否

入职是否需要体检？ 不要求 要求 (如有特殊体检要求，请说明)

薪酬福利

为实习生购买的保险将包含哪些险种？ _____ 本次不招聘实习生岗位 _____

实习生津贴范围（税前）：人民币 _____元/月（按每月 22 个工作日计算） 或 人民币 _____元/天

全职毕业生薪酬范围（税前）：人民币 _____10-40 万 _____元/年

工作餐：早餐 午餐 晚餐 不提供工作餐

住宿：提供 不提供（应届生有机会以低于市场价的价格获得 1 年左右的宿舍住宿资格）

宿舍地址及设施照片（如提供住宿，请注明住宿地址并附住宿设施照片）：

北京宿舍：



岗位列表详见下表

单位名称	岗位序号	招聘岗位	招聘类型	备注	城市	所需专业主要类别	具体专业要求	学历要求	年级要求
完美世界控股集团 Perfect World	239	239 游戏 C++服务器开发工程师	2023 应届毕业生 (2022 年 11 月-2023 年 7 月毕业)	需附中文简历, 在正式毕业之前, 双方达成实习意向可提前来进行实习, 并在实习期间签订实习协议发放实习薪资, 待正式入职后签订正式劳动合同。	北京	计算机科学类 (含计算机、软件工程、数据分析、应用数学等相关专业)	计算机、软件工程等相关专业, 熟悉 C++ 语言	本科生及以上 (含硕士研究生)	2023 应届毕业生 (2022 年 11 月-2023 年 7 月毕业)
完美世界控股集团 Perfect World	240	240 游戏 C++客户端开发工程师	2023 应届毕业生 (2022 年 11 月-2023 年 7 月毕业)	需附中文简历, 在正式毕业之前, 双方达成实习意向可提前来进行实习, 并在实习期间签订实习协议发放实习薪资, 待正式入职后签订正式劳动合同。	北京	计算机科学类 (含计算机、软件工程、数据分析、应用数学等相关专业)	计算机、软件工程等相关专业, 熟悉 C++ 语言	本科生及以上 (含硕士研究生)	2023 应届毕业生 (2022 年 11 月-2023 年 7 月毕业)
完美世界控股集团 Perfect World	241	241C++/Golang 开发工程师	2023 应届毕业生 (2022 年 11 月-2023 年 7 月毕业)	需附中文简历, 在正式毕业之前, 双方达成实习意向可提前来进行实习, 并在实习期间签订实习协议发放实习薪资, 待正式入职后签订正式劳动合同。	北京	计算机科学类 (含计算机、软件工程、数据分析、应用数学等相关专业)	计算机、软件工程等相关专业, 熟悉 C++/Golang 语言	本科生及以上 (含硕士研究生)	2023 应届毕业生 (2022 年 11 月-2023 年 7 月毕业)
完美世界控股集团 Perfect World	242	242Android 开发工程师	2023 应届毕业生 (2022 年 11 月-2023 年 7 月毕业)	需附中文简历, 在正式毕业之前, 双方达成实习意向可提前来进行实习, 并在实习期间签订实习协议发放实习薪资, 待正式入职后签订正式劳动合同。	北京	计算机科学类 (含计算机、软件工程、数据分析、应用数学等相关专业)	计算机、软件工程等相关专业	硕士研究生及以上	2023 应届毕业生 (2022 年 11 月-2023 年 7 月毕业)

完美世界控股集团 Perfect World	243	243iOS 开发工程师	2023 应届毕业生 (2022 年 11 月-2023 年 7 月毕业)	需附中文简历, 在正式毕业之前, 双方达成实习意向可提前来进行实习, 并在实习期间签订实习协议发放实习薪资, 待正式入职后签订正式劳动合同。	北京	计算机科学类(含计算机、软件工程、数据分析、应用数学等相关专业)	计算机、软件工程等相关专业	本科生及以上(含硕士研究生)	2023 应届毕业生 (2022 年 11 月-2023 年 7 月毕业)
完美世界控股集团 Perfect World	244	244CV 算法工程师	2023 应届毕业生 (2022 年 11 月-2023 年 7 月毕业)	需附中文简历, 在正式毕业之前, 双方达成实习意向可提前来进行实习, 并在实习期间签订实习协议发放实习薪资, 待正式入职后签订正式劳动合同。	北京	计算机科学类(含计算机、软件工程、数据分析、应用数学等相关专业)	计算机、软件工程等相关专业	本科生及以上(含硕士研究生)	2023 应届毕业生 (2022 年 11 月-2023 年 7 月毕业)
完美世界控股集团 Perfect World	245	245Java 开发工程师	2023 应届毕业生 (2022 年 11 月-2023 年 7 月毕业)	需附中文简历, 在正式毕业之前, 双方达成实习意向可提前来进行实习, 并在实习期间签订实习协议发放实习薪资, 待正式入职后签订正式劳动合同。	北京	计算机科学类(含计算机、软件工程、数据分析、应用数学等相关专业)	计算机、软件工程等相关专业	本科生及以上(含硕士研究生)	2023 应届毕业生 (2022 年 11 月-2023 年 7 月毕业)
完美世界控股集团 Perfect World	246	246UE5 游戏引擎开发	2023 应届毕业生 (2022 年 11 月-2023 年 7 月毕业)	需附中文简历, 在正式毕业之前, 双方达成实习意向可提前来进行实习, 并在实习期间签订实习协议发放实习薪资, 待正式入职后签订正式劳动合同。	北京	计算机科学类(含计算机、软件工程、数据分析、应用数学等相关专业)	计算机、软件工程等相关专业	本科生及以上(含硕士研究生)	2023 应届毕业生 (2022 年 11 月-2023 年 7 月毕业)

完美世界控股集团 Perfect World	247	247 游戏引擎研发工程师	2023 应届毕业生 (2022 年 11 月-2023 年 7 月毕业)	需附中文简历, 在正式毕业之前, 双方达成实习意向可提前来进行实习, 并在实习期间签订实习协议发放实习薪资, 待正式入职后签订正式劳动合同。	北京	计算机科学类(含计算机、软件工程、数据分析、应用数学等相关专业)	计算机、软件等相关专业	本科生及以上(含硕士研究生)	2023 应届毕业生 (2022 年 11 月-2023 年 7 月毕业)
完美世界控股集团 Perfect World	248	2482D 角色原画设计师	2023 应届毕业生 (2022 年 11 月-2023 年 7 月毕业)	需附中文简历及作品集, 在正式毕业之前, 双方达成实习意向可提前来进行实习, 并在实习期间签订实习协议发放实习薪资, 待正式入职后签订正式劳动合同。	北京、成都、武汉	创意设计类(产品设计、美术、游戏设计、动画设计等相关专业)	游戏美术、平面设计、动画设计等相关专业	本科生及以上(含硕士研究生)	2023 应届毕业生 (2022 年 11 月-2023 年 7 月毕业)
完美世界控股集团 Perfect World	249	2492D 场景原画设计师	2023 应届毕业生 (2022 年 11 月-2023 年 7 月毕业)	需附中文简历及作品集, 在正式毕业之前, 双方达成实习意向可提前来进行实习, 并在实习期间签订实习协议发放实习薪资, 待正式入职后签订正式劳动合同。	北京	创意设计类(产品设计、美术、游戏设计、动画设计等相关专业)	游戏美术、平面设计、动画设计等相关专业	本科生及以上(含硕士研究生)	2023 应届毕业生 (2022 年 11 月-2023 年 7 月毕业)
完美世界控股集团 Perfect World	250	2503D 场景模型设计师	2023 应届毕业生 (2022 年 11 月-2023 年 7 月毕业)	需附中文简历及作品集, 在正式毕业之前, 双方达成实习意向可提前来进行实习, 并在实习期间签订实习协议发放实习薪资, 待正式入职后签订正式劳动合同。	北京、武汉	创意设计类(产品设计、美术、游戏设计、动画设计等相关专业)	游戏美术、平面设计、动画设计等相关专业	本科生及以上(含硕士研究生)	2023 应届毕业生 (2022 年 11 月-2023 年 7 月毕业)

完美世界控股集团 Perfect World	251	2513D 动作师	2023 应届毕业生 (2022 年 11 月-2023 年 7 月毕业)	需附中文简历及作品集, 在正式毕业之前, 双方达成实习意向可提前来进行实习, 并在实习期间签订实习协议发放实习薪资, 待正式入职后签订正式劳动合同。	北京	创意设计类(产品设计、美术、游戏设计、动画设计相关专业)	游戏美术、平面设计、动画设计等相关专业	本科生及以上(含硕士研究生)	2023 应届毕业生 (2022 年 11 月-2023 年 7 月毕业)
完美世界控股集团 Perfect World	252	252UI 设计师	2023 应届毕业生 (2022 年 11 月-2023 年 7 月毕业)	需附中文简历及作品集, 在正式毕业之前, 双方达成实习意向可提前来进行实习, 并在实习期间签订实习协议发放实习薪资, 待正式入职后签订正式劳动合同。	北京	创意设计类(产品设计、美术、游戏设计、动画设计相关专业)	游戏美术、平面设计、动画设计等相关专业	本科生及以上(含硕士研究生)	2023 应届毕业生 (2022 年 11 月-2023 年 7 月毕业)
完美世界控股集团 Perfect World	253	253UE4 游戏特效	2023 应届毕业生 (2022 年 11 月-2023 年 7 月毕业)	需附中文简历及作品集, 在正式毕业之前, 双方达成实习意向可提前来进行实习, 并在实习期间签订实习协议发放实习薪资, 待正式入职后签订正式劳动合同。	北京、武汉	创意设计类(产品设计、美术、游戏设计、动画设计相关专业)	游戏美术、平面设计、动画设计等相关专业	本科生及以上(含硕士研究生)	2023 应届毕业生 (2022 年 11 月-2023 年 7 月毕业)
完美世界控股集团 Perfect World	254	254 数值策划	2023 应届毕业生 (2022 年 11 月-2023 年 7 月毕业)	需附中文简历, 在正式毕业之前, 双方达成实习意向可提前来进行实习, 并在实习期间签订实习协议发放实习薪资, 待正式入职后签订正式劳动合同。	北京	其他(见备注)	专业不限	本科生及以上(含硕士研究生)	2023 应届毕业生 (2022 年 11 月-2023 年 7 月毕业)

完美世界控股集团 Perfect World	255	255 资源策划	2023 应届毕业生 (2022 年 11 月-2023 年 7 月毕业)	需附中文简历, 在正式毕业之前, 双方达成实习意向可提前来进行实习, 并在实习期间签订实习协议发放实习薪资, 待正式入职后签订正式劳动合同。	北京	其他(见备注)	专业不限	本科生及以上 (含硕士研究生)	2023 应届毕业生 (2022 年 11 月-2023 年 7 月毕业)
完美世界控股集团 Perfect World	256	256 技术美术(美术向)	2023 应届毕业生 (2022 年 11 月-2023 年 7 月毕业)	需附中文简历, 在正式毕业之前, 双方达成实习意向可提前来进行实习, 并在实习期间签订实习协议发放实习薪资, 待正式入职后签订正式劳动合同。	北京	计算机科学类(含计算机、软件工程、数据分析、应用数学等相关专业)	美术设计类及数字媒体技术相关专业也可投递	本科生及以上 (含硕士研究生)	2023 应届毕业生 (2022 年 11 月-2023 年 7 月毕业)
完美世界控股集团 Perfect World	257	257 技术美术(程序向)	2023 应届毕业生 (2022 年 11 月-2023 年 7 月毕业)	需附中文简历, 在正式毕业之前, 双方达成实习意向可提前来进行实习, 并在实习期间签订实习协议发放实习薪资, 待正式入职后签订正式劳动合同。	北京	计算机科学类(含计算机、软件工程、数据分析、应用数学等相关专业)	美术设计类及数字媒体技术相关专业也可投递	本科生及以上 (含硕士研究生)	2023 应届毕业生 (2022 年 11 月-2023 年 7 月毕业)

(22T003 思特沃克) 思特沃克软件技术有限公司 Thoughtworks

单位基本信息

单位中文全称：思特沃克软件技术（西安）有限公司 思特沃克软件技术（武汉）有限公司 单位官网网址： https://www.thoughtworks.com 是否为上市企业：是 单位地址： 西安 office：陕西省西安市高新区天谷八路 211 号环普科技园 E 幢研发楼 604/605/606 单元 武汉 office：湖北省武汉市洪山区关山大道保利国际中心 27 层	单位官方英文全称（如有）： Thoughtworks 单位微信公众号（如有）：Thoughtworks 空间站 & Thoughtworks 洞见 是否有境外分公司或跨国业务：是
---	---



单位简介

Thoughtworks 是一家创办于 1993 年的全球性软件及咨询公司。追求技术卓越，致力于用科技驱动商业变革，为世界创造非凡影响。针对全球顶尖客户数字化业务提供专业组织转型咨询、创新软件交付、用户体验设计、产品及一体化解决方案等服务。客户遍及全球汽车、金融保险、医疗、旅游、运输、零售、电商、能源、公共事业等领域。

Thoughtworks 汇聚了全球高水准软件精英，首席科学家 Martin Fowler 是当今世界软件开发领域最具影响力大师之一，是敏捷软件开发方法早期开拓者和敏捷宣言创始人之一。在英国、美国、德国、加拿大、澳大利亚等 17 个国家设立 48 个办公室，拥有超过 11000 名员工。2004 年进入中国，目前已在北京、香港、西安、成都、上海、武汉及深圳等地设立七个办公室，拥有超过 2000 名员工。

Thoughtworks 在「科技女性」领域深耕多年，被联合国妇女署授予“社区参与和伙伴关系类别奖”。这是思特沃克继 2020 年荣获“中国区 Leadership Commitment-领导层承诺奖”之后，再度荣膺 WEPs（即“赋权予妇女原则”）奖项。同时连续五年被世界顶尖的非盈利性女性科技组织安妮塔·博格研究所（AnitaBorgInstitute，简称 ABI）评选为年度最佳女性科技人员雇主。Thoughtworks 拥有持续的领导力，并在校招中坚守男女比例 1:1，希望以不懈努力让女性在技术和职场多元化之路上走的更加平稳顺畅。Thoughtworks 持续致力于推动社会与经济公正，与斯坦福农村教育行动计划（REAP）和国际计划（Plan International）等组织的合作，通过技术与教育的结合，共同助力探索农村教育问题的解决方式。

Established in 1993, Thoughtworks is a global software consulting company with excellent delivery record. Striving for software excellence, we are inspired to drive business change with leading technologies. Targeting at clients which are leading players in the world, our services include organization transition advisories, innovative software delivery, UE design and product solutions. Thoughtworks has a global client base with leading companies in industries like automobile, finance and insurance, healthcare, tourism, transport, retails, e-commerce, energy and public utilities.

Many top software experts shine at Thoughtworks, one of those is our chief scientist Martin Fowler. As one of the few heavyweights in the world software industry, Martin is a pioneer in agile software development and co-founder of agile manifesto. Around the world Thoughtworks has 48 offices in 17 countries, including the United States, the United Kingdom, Germany, Canada, Australia with more than 11,000 employees on board. It entered China in 2004 and today has more than 2,000 employees based respectively in 7 cities in Beijing, Xi' an, Chengdu, Shanghai, Wuhan, Shenzhen and Hong Kong. We leverage our vast experience to improve our clients' ability to respond to change; utilize data assets to unlock new sources of value; create adaptable technology platforms that move with business strategies; and rapidly design, deliver and evolve exceptional digital products and experiences at scale.

Thoughtworks was awarded the Community Engagements & Partnerships category award for their positive contribution and outstanding achievements in promoting women communities. This marks Thoughtworks' second WEPs award, after their win in the China Leadership Commitment category- in 2020. At the same time, we have been awarded by the world's top non-profit women's technology organization Anita Borg Institute (ABI) for five consecutive years.) and was selected as the best employer of female scientific and technological personnel of the year. Thoughtworks insists on the 1:1 male to female ratio in campus recruitment, hoping to make women's journey of technology and workplace diversification more stable and smooth by unremitting efforts. Thoughtworks continues to be committed to promoting social and economic justice, cooperating with organizations such as the Stanford Rural Education Action Plan (REAP) and Plan International to jointly help explore solutions to rural education problems through the combination of technology and education.

单位特色 (选填)

- 追求技术卓越
- 具备多样性、平等性、包容性的企业文化
- 面向应届生的完整的培养体系
- 全球的工作平台和国际化视野
- 中国区校招项目中的 SuperX 探路者计划：旨在给予非计算机相关专业但期望转型软件开发领域的同学一次转码的机会。公司会给加入该项目的同学提供完善的培训以助力其成长并完成转型。

本次招聘重点信息

单位总部所在城市: 我司无总部的概念

本次拟招聘主要城市: 西安、武汉

本次拟招聘主要岗位包含: 实习生岗位 2022 年毕业生岗位 2023 应届毕业生岗位

备注: 本次秋招面向毕业时间在 2021 年 10 月至 2023 年 9 月的毕业生 (港澳台及海外院校以取得学位证时间为准)

是否提供管培生项目? 是 否

实习岗位一般是否有机会转正? 机会很大 机会一般 机会较小 没有机会
(备注: 本次不招聘实习生)

录用相关信息

除个人中英文简历外, 是否有岗位需要提交其它材料 (如作品、自荐信 Cover Letter 等)?

是 否

如因新冠疫情旅行受限, 是否有岗位接受远程实习? 是 否

入职是否需要体检? 不要求 要求 (如有特殊体检要求, 请说明)

薪酬福利

为实习生购买的保险将包含哪些险种? _____/____ (备注: 本次不招聘实习生)

实习生津贴范围 (税前): 人民币_____/____元/月 (按每月 22 个工作日计算) 或 人民币_____/____元/天

全职毕业生薪酬范围 (税前): 人民币__18-22 万__元/年

工作餐: 早餐 午餐 晚餐 不提供工作餐

住宿: 提供 不提供

岗位列表详见下页

单位名称	岗位序号	招聘岗位	招聘类型	备注	城市	所需专业主要类别	具体专业要求	学历要求	年级要求
思特沃克软件技术有限公司 Thoughtworks	258	2582023 校招-国内-软件开发工程师	2023 应届毕业生+毕业生	1、对学历无限制 2、毕业生参与正式校招，一切要求和正式校招生保持一致 3、招聘毕业时间在 2021 年 10 月至 2023 年 9 月的毕业生（港澳台及海外院校以取得学位证时间为准） 4、毕业生需在拿到学位证（海外及港澳台地区留学生需完成教育部的学历认证）后方可入职 5、毕业生最早可安排在 2023 年 Q1 入职	西安、武汉	计算机科学类（含计算机、软件工程、数据分析、应用数学等相关专业）	若候选人为非计算机及其相关专业，则需在投递时在简历中标明自己所掌握的计算机技能、计算机相关学习、工作或项目经历等	其他（见备注）	2023 应届毕业生（2022 年 11 月-2023 年 7 月毕业）
思特沃克软件技术有限公司 Thoughtworks	259	2592023 校招-海外-软件开发工程师	2023 应届毕业生+毕业生	1、对学历无限制 2、毕业生参与正式校招，一切要求和正式校招生保持一致 3、招聘毕业时间在 2021 年 10 月至 2023 年 9 月的毕业生（港澳台及海外院校以取得学位证时间为准） 4、毕业生需在拿到学位证（海外及港澳台地区留学生需完成教育部的学历认证）后方可入职 5、毕业生最早可安排在 2023 年 Q1 入职	西安、武汉	计算机科学类（含计算机、软件工程、数据分析、应用数学等相关专业）	若候选人为非计算机及其相关专业，则需在投递时在简历中标明自己所掌握的计算机技能、计算机相关学习、工作或项目经历等	其他（见备注）	2023 应届毕业生（2022 年 11 月-2023 年 7 月毕业）

<p>思特沃克软件技术有限公司 Thoughtworks</p>	<p>260</p>	<p>2602023 校招-国内-SuperX探路者计划</p>	<p>2023 应届 毕业生+ 毕业生</p>	<p>1、对学历无限制 2、毕业生参与正式校招，一切要求和正式校招生保持一致 3、招聘毕业时间在 2021 年 10 月至 2023 年 9 月的毕业生（港澳台及海外院校以取得学位证时间为准） 4、毕业生需在拿到学位证（海外及港澳台地区留学生需完成教育部的学历认证）后方可入职 5、毕业生最早可安排在 2023 年 Q1 入职 6、SuperX 探路者计划是 Thoughtworks 校招项目中着力推行的一个计划，旨在给予那些非计算机相关专业毕业但期望转型软件开发领域的同学一次扭转职业生涯的机会。该项目主要面向理工科背景的同学进行招聘。公司会给加入该项目的同学提供完善的培训以助力其成长并完成转型。培训结束后将作为开发工程师进行工作。</p>	<p>西安、武汉</p>	<p>其他 (见备注)</p>	<p>理工科专业优先</p>	<p>其他 (见备注)</p>	<p>2023 应届毕 业生 (2022 年 11 月- 2023 年 7 月 毕业)</p>
--------------------------------------	------------	--------------------------------------	-------------------------------------	---	--------------	---------------------	----------------	---------------------	---

<p>思特沃克软件技术有限公司 Thoughtworks</p>	<p>261</p>	<p>2612023 校招-海外-SuperX探路者计划</p>	<p>2023 应届 毕业生+ 毕业生</p>	<p>1、对学历无限制 2、毕业生参与正式校招，一切要求和正式校招生保持一致 3、招聘毕业时间在 2021 年 10 月至 2023 年 9 月的毕业生（港澳台及海外院校以取得学位证时间为准） 4、毕业生需在拿到学位证（海外及港澳台地区留学生需完成教育部的学历认证）后方可入职 5、毕业生最早可安排在 2023 年 Q1 入职 6、SuperX 探路者计划是 Thoughtworks 校招项目中着力推行的一个计划，旨在给予那些非计算机相关专业毕业但期望转型软件开发领域的同学一次扭转职业生涯的机会。该项目主要面向理工科背景的同学进行招聘。公司会给加入该项目的同学提供完善的培训以助力其成长并完成转型。培训结束后将作为开发工程师进行工作。</p>	<p>西安、武汉</p>	<p>其他（见备注）</p>	<p>理工科专业优先</p>	<p>其他（见备注）</p>	<p>2023 应届毕业生 （2022 年 11 月-2023 年 7 月毕业）</p>
--------------------------------------	------------	--------------------------------------	-------------------------------------	---	--------------	----------------	----------------	----------------	--

(22T004 上海汉得) 上海汉得信息技术股份有限公司

单位基本信息

单位中文全称：上海汉得信息技术股份有限公司

单位官方英文全称（如有）：HAND

微信公众号：汉得招聘

单位官网：<https://www.hand-china.com/>

是否有境外分公司或跨国业务：是

是否为上市企业：是

单位地址：上海市青浦区汇联路 33 号



单位简介

上海汉得信息技术股份有限公司（以下简称“汉得”）国内成立较早，经验丰富，由最初的信息化产品实施商，历经解决方案提供商阶段，发展为数字化生态综合服务商。汉得被权威机构 IDC2005 年的报告评为该行业“TOP（顶尖）咨询公司”之一，2017 年荣获“中国百强企业奖”。

公司成立于 2002 年，其前身可以追溯到 1996 年成立的“上海汉得计算机服务有限公司”，目前拥有超过 9000 名专业的业务咨询顾问和技术顾问，是本土知名高端 IT 咨询服务公司，也是中国内地 IT 咨询行业上市公司（股票代码：300170），二十年来立足于 IT 技术革新与管理实践创新前沿，致力于为客户提供专业、可靠、有价值的咨询实施服务。总部位于上海，在广州、北京、成都、武汉、青岛、西安、长沙、天津、大连设有国内分支机构，在日本、新加坡、美国、荷兰、印度设立海外分支机构。汉得为超过 6000 家国内外企业提供 IT 咨询与应用实施服务，涉及交通物流、自然资源、电力、制造、贸易、零售、互联网、金融、医药与食品等超过 30 个不同行业，覆盖包括财务管理、供应链管理、客户关系管理、项目管理、资产管理、人力资源管理、企业绩效与商务智能、ERP 实施、IT 战略规划等多个领域，拥有超过 15000 个知名企业的 IT 咨询项目案例。被权威机构 IDC2005 年的报告评为该行业“TOP（顶尖）咨询公司”之一。1998 年，汉得开始第一次校园招聘。20 多年来，来自众多名校、不同专业的学子精英，通过汉得的培训体系，迅速成长为企业信息化行业的专业咨询顾问。

单位特色（选填）

项目制的协作/灵活的办公时间/纯粹的学习氛围/扁平化的管理方式/年轻活力的团队

本次招聘重点信息

本次拟招聘主要城市：全国

本次拟招聘岗位包含： 实习生岗位 2022 年毕业生岗位 2023 届毕业生岗位

是否提供管培生项目？ 是 否

实习岗位一般是否有机会转正？ 机会很大 机会一般 机会较小 没有机会

录用相关信息

除个人简历和自荐信外，是否有岗位需要提交其它材料（如作品等）？ 是 否

如因新冠疫情旅行受限，是否有岗位接受远程实习？ 是 否

入职是否需要体检？ 不要求 要求 (如有特殊体检要求，请说明)

薪酬福利

为实习生购买的保险将包含哪些险种？ 意外险

实习生津贴范围（税前）：人民币_____元/月 或 人民币 150-250 元/天

校招生/毕业生薪酬范围（税前）：人民币 8000-12000 元/月

工作餐： 早餐 午餐 晚餐 不提供工作餐

住宿： 提供 不提供

项目住房，根据项目情况安排住宿。

岗位列表详见下表

单位名称	岗位序号	招聘岗位	招聘类型	备注	城市	所需专业主要类别	具体专业要求	学历要求	年级要求
上海汉得信息技术股份有限公司 (HAND Enterprise Solutions Co., Ltd.)	262	262IT 咨询顾问-财务方向	2023 应届毕业生 (2022 年 11 月-2023 年 7 月毕业)	IT 咨询行业	全国	财会类(会计、财务等)	会计、财务、税务、经济、金融、税务、信息管理与信息系统专业优先	本科生及以上 (含硕士研究生)	2023 应届毕业生+毕业生

上海汉得信息技术股份有限公司 (HAND Enterprise Solutions Co., Ltd.)	263	263IT 咨询顾问-生产制造方向	2023 应届毕业生 (2022 年 11 月-2023 年 7 月毕业)	IT 咨询行业	全国	机电类(含机械工程、电气工程、通信工程、机器人、航空航天等相关专业)	管理科学、管理工程、物流工程、信息管理、信息管理与信息系统、电子商务等专业;物理、数学或相近的理科专业; 工业工程、机械设计、自动化、物流或相近的工科专业	本科生及以上 (含硕士研究生)	2023 应届毕业生+毕业生
上海汉得信息技术股份有限公司 (HAND Enterprise Solutions Co., Ltd.)	264	264IT 咨询顾问-数字化营销方向	2023 应届毕业生 (2022 年 11 月-2023 年 7 月毕业)	IT 咨询行业	全国	金融类(金融、投资管理、经济学、精算等专业)	市场营销、电子商务、信息管理、计算机软件、软件工程等相关专业背景者优先	本科生及以上 (含硕士研究生)	2023 应届毕业生+毕业生
上海汉得信息技术股份有限公司 (HAND Enterprise Solutions Co., Ltd.)	265	265IT 咨询顾问-供应链方向	2023 应届毕业生 (2022 年 11 月-2023 年 7 月毕业)	IT 咨询行业	全国	金融类(金融、投资管理、经济学、精算等专业)	供应链、物流、计算机、互联网相关专业优先	本科生及以上 (含硕士研究生)	2023 应届毕业生+毕业生
上海汉得信息技术股份有限公司 (HAND Enterprise Solutions Co., Ltd.)	266	266IT 咨询顾问-数据分析方向	2023 应届毕业生 (2022 年 11 月-2023 年 7 月毕业)	IT 咨询行业	全国	金融类(金融、投资管理、经济学、精算等专业)	数学、统计、经济、金融、信息管理与信息系统等专业优先	本科生及以上 (含硕士研究生)	2023 应届毕业生+毕业生
上海汉得信息技术股份有限公司 (HAND Enterprise Solutions Co., Ltd.)	267	267JAVA 后端研发工程师	2023 应届毕业生 (2022 年 11 月-2023 年 7 月毕业)	IT 咨询行业	全国	计算机科学类(含计算机、软件工程、数据分析、应用数学等相关专业)	计算机、软件工程、网络工程、信息管理与信息系统等相关专业	本科生及以上 (含硕士研究生)	2023 应届毕业生+毕业生

(22T005 浙江大华) 浙江大华技术股份有限公司

单位基本信息

单位中文全称：浙江大华技术股份有限公司	是否为上市企业： 是
单位官网网址： https://www.dahuasecurity.com/aboutUs/introduction/0	单位官方英文全称（如有）：Dahuatech 单位微信公众号（如有）：大华股份
单位地址：杭州市滨江区滨安路 1199 号	是否有境外分公司或跨国业务：有



单位简介

浙江大华技术股份有限公司，是全球领先的以视频为核心的智慧物联解决方案提供商和运营服务商。基于 Dahua Think#战略，大华聚焦城市和企业两大核心业务，坚定 AIoT、物联数智平台两大技术战略，围绕客户需求，全面推动城市与企业的数智化升级，为千行百业数智化转型创造更多价值。

2021 年度，公司实现营业收入 328.35 亿元，同比增长 24.07%；扣非净利润 31.03 亿元，同比增长 13.47%；公司现拥有 22000 多名员工，其中研发人员占比超 50%。公司每年以 10% 左右的销售收入投入研发，不断致力于技术创新，建立了先进技术研究院、大数据研究院、中央研究院、网络安全研究院和智慧城市研究院。依托对智慧物联的深入洞察与布局，公司持续探索新兴业务，延展了机器视觉、机器人、视讯协作、智慧消防、汽车电子、智慧存储、智慧安检、智慧显控、智慧控制、智慧热成像等创新业务。

大华股份的营销和服务网络覆盖全球，在亚洲、北美洲、南美洲、欧洲、非洲、大洋洲建立了 57 个境内外分支机构，在国内设立了 200 多个办事处，为客户提供快速、优质的服务。公司产品和解决方案覆盖全球 180 个国家和地区，广泛应用于交通、制造、教育、能源、金融、环保等多个领域，并参与了北京冬奥会、中国国际进口博览会、G20 杭州峰会、里约奥运会、厦门金砖国家峰会、老挝东盟峰会、上海世博会、广州亚运会、港珠澳大桥等重大工程项目。

Dahua Technology is a world-leading video-centric smart IoT solution and service provider.

Committed to its mission of “enabling a safer society and smarter living,” Dahua Technology offers end-to-end security solutions, systems, and services to create value for city operations, corporate management, and consumers.

At Dahua Technology, we design our products, services and solutions to help make the world safer and more secure. Our technologies enable families, businesses, and law enforcement services to detect and respond to safety and security risks more quickly, accurately and effectively than ever before. They also provide value-add beyond security, such as enabling cities, businesses, and other organizations to incorporate the visual data captured on our cameras as part of their “smart” solutions for everything

from reducing traffic congestion, wildlife monitoring, tracking waste streams, to enhancing sales at retail outlets.

单位特色 (选填)

- 1.海外工作, 海外常驻工作
- 2.实习餐补
- 3.住宿补贴
- 4.公司食堂, 健身房, 咖啡厅
- 5.工作签证办理

本次招聘重点信息

单位总部所在城市:杭州

本次拟招聘主要城市: 杭州

本次拟招聘主要岗位包含: 实习生岗位 2022 年毕业生岗位 2023 应届毕业生岗位
是否提供管培生项目? 是 否

实习岗位一般是否有机会转正? 机会很大 机会一般 机会较小 没有机会

录用相关信息

除个人中英文简历外, 是否有岗位需要提交其它材料 (如作品、自荐信 Cover Letter 等)?

是 否

如因新冠疫情旅行受限, 是否有岗位接受远程实习? 是 否

入职是否需要体检? 不要求 要求 (如有特殊体检要求, 请说明)

薪酬福利

为实习生购买的保险将包含哪些险种? 本次不招聘实习生

实习生津贴范围 (税前): 人民币 _____ 元/月 (按每月 22 个工作日计算) 或 人民币 _____ 元/天

全职毕业生薪酬范围 (税前): 人民币 _____ 160000 _____ 元/年 - 人民币 _____ 190000 _____ 元/年

工作餐: 早餐 午餐 晚餐 不提供工作餐

住宿: 提供 不提供

岗位列表详见下页

单位名称	岗位序号	招聘岗位	招聘类型	备注	城市	所需专业主要类别	具体专业要求	学历要求	年级要求
浙江大华技术股份有限公司 Dahua tech	268	2682023 届海外市场产品经理（英语/小语种）	2023 应届毕业生+毕业生		杭州	计算机科学类（含计算机、软件工程、数据分析、应用数学等相关专业）	理工科背景	本科生及以上（含硕士研究生）	2023 应届毕业生（2022 年 11 月-2023 年 7 月毕业）
浙江大华技术股份有限公司 Dahua tech	269	2692023 届技术支持工程师（英语/小语种）	2023 应届毕业生+毕业生		杭州	机电类（含机械工程、电气工程、通信工程、机器人、航空航天等相关专业）	理工科背景	本科生及以上（含硕士研究生）	2023 应届毕业生（2022 年 11 月-2023 年 7 月毕业）
浙江大华技术股份有限公司 Dahua tech	270	2702023 届解决方案工程师（英语/小语种）	2023 应届毕业生+毕业生		杭州	计算机科学类（含计算机、软件工程、数据分析、应用数学等相关专业）	理工科背景	本科生及以上（含硕士研究生）	2023 应届毕业生（2022 年 11 月-2023 年 7 月毕业）
浙江大华技术股份有限公司 Dahua tech	271	2712023 届销售管培生（英语/小语种）	2023 应届毕业生+毕业生		杭州	专业不限	专业不限	本科生及以上（含硕士研究生）	2023 应届毕业生（2022 年 11 月-2023 年 7 月毕业）

(22T006 中银金融) 中银金融科技 (苏州) 有限公司 BOC

单位基本信息

单位中文全称：中银金融科技（苏州）有限公司

是否为上市企业：否

单位官方英文全称（如有）：BOC Financial Technology (Suzhou) Co., Ltd.

单位地址：江苏省高铁新城南天成路 55 号相融大厦 18 层

单位官网网址：

<https://www.fintechboc.com/xyzp>

单位微信公众号（如有）：中银金科苏州

是否有境外分公司或跨国业务：是



中银金科 (苏州)
BOC FINTECH (SUZHOU)

单位简介

中银金融科技有限公司（以下简称“中银金科”）是中国银行的全资子公司，致力于打造具有市场竞争力的金融科技创新平台，综合运用金融科技手段，开展技术创新、软件研发、平台运营与技术咨询，提供金融科技服务、基础技术研究服务、金融和跨行业云服务以及金融和科技资源整合服务。

中银金科拥有雄厚的金融技术研发实力，在风险管理、数据服务、决策分析、中间业务等领域成绩斐然。尤其通过对大数据、人工智能、云计算、区块链等新技术的深入应用，先后推出了智能投顾、智能风控、智能操控、智能反洗钱、智能数创平台等诸多优秀产品，屡获行业、国内外大奖。

中银金融科技（苏州）有限公司于 2019 年 12 月 13 日在苏州市相城区注册成立，是中银金科首设的沪外机构。子公司主要围绕金融科技、场景运营、教育培训三大主营业务方向，服务于中国银行长三角一体化发展战略，推动数字化技术创新成果转化。同时，我们重点对接区域产业发展，紧紧围绕地方政府的发展规划和诉求，以区块链和大数据等技术为驱动，通过场景生态和数字化重塑促进产业转型升级。

诚邀您加入我们，共同在行业领先、服务高效、客户满意的金融科技公司拼搏奋斗！

Bank of China Financial Technology Co., Ltd. (hereinafter referred to as "BOC Financial Technology") is a wholly-owned subsidiary of Bank of China, dedicated to building a market-competitive financial technology innovation platform. Operation and

technology consulting, providing financial technology services, basic technology research services, financial and cross-industry cloud services, and financial and technology resource integration services.

Bank of China Jinke has strong financial technology research and development capabilities, and has made remarkable achievements in risk management, data services, decision analysis, intermediary business and other fields. Especially through the in-depth application of new technologies such as big data, artificial intelligence, cloud computing, blockchain, etc., it has successively launched many excellent products such as intelligent investment advisory, intelligent risk control, intelligent control, intelligent anti-money laundering, and intelligent digital innovation platform. Won the industry, domestic and foreign awards.

BOC Financial Technology (Suzhou) Co., Ltd. was incorporated in Xiangcheng District, Suzhou City on December 13, 2019. It is the first institution outside Shanghai established by BOC Finance. The subsidiaries mainly focus on the three main business directions of financial technology, scenario operation, and education and training, serve the Bank of China's integrated development strategy in the Yangtze River Delta, and promote the transformation of digital technological innovations. At the same time, we focus on the development of regional industries, closely focus on the development plans and demands of local governments, driven by technologies such as blockchain and big data, and promote industrial transformation and upgrading through scene ecology and digital reshaping.

We sincerely invite you to join us and work hard together in a fintech company with industry-leading, efficient service and customer satisfaction!

本次招聘重点信息

单位总部所在城市:上海

本次拟招聘主要城市: 苏州

本次拟招聘主要岗位包含: 实习生岗位 2022 年毕业生岗位 2023 应届毕业生岗位

是否提供管培生项目? 是 否

实习岗位一般是否有机会转正? 机会很大 机会一般 机会较小 没有机会

录用相关信息

除个人中英文简历外，是否有岗位需要提交其它材料（如作品、自荐信 Cover Letter 等）？

是 否

如因新冠疫情旅行受限，是否有岗位接受远程实习？

是 否

入职是否需要体检？ 不要求 要求 (如有特殊体检要求，请说明)

薪酬福利

为实习生购买的保险将包含哪些险种？ 意外险

实习生津贴范围（税前）：人民币 元/月（按每月 22 个工作日计算） 或 人民币 200 元/天

全职毕业生薪酬范围（税前）：人民币 180000-230000 元/年

工作餐：早餐 午餐 晚餐 不提供工作餐

住宿：提供 不提供

岗位列表详见下页

单位名称	岗位序号	招聘岗位	招聘类型	备注	城市	所需专业主要类别	具体专业要求	学历要求	年级要求
中银金融科技（苏州）有限公司 BOC Financial Technology (Suzhou) Co., Ltd.	272	272 信息技术岗	2023 应届毕业生+毕业生	全职岗位与实习岗位录用要求有不同，且优先考虑可长期稳定实习的同学	苏州、上海、武汉、成都、海口	计算机科学类（含计算机、软件工程、数据分析、应用数学等相关专业）	计算机科学与技术、软件工程、电子与计算机工程、物联网工程、信息安全、网络工程、智能科学与技术、大数据、人工智能、视觉传达设计等理工类相关专业	本科生及以上（含硕士研究生）	2023 应届毕业生+毕业生
中银金融科技（苏州）有限公司 BOC Financial Technology (Suzhou) Co., Ltd.	273	273 信息技术类实习生	实习生（2023 年 7 月之后毕业）		苏州	计算机科学类（含计算机、软件工程、数据分析、应用数学等相关专业）	计算机科学与技术、软件工程、电子与计算机工程、物联网工程、信息安全、网络工程、智能科学与技术、大数据、人工智能、视觉传达设计等理工类相关专业	本科生及以上（含硕士研究生）	实习大三及以上

(22T007 凯美瑞德) 凯美瑞德(苏州)信息科技股份有限公司

单位基本信息

单位中文全称：凯美瑞德(苏州)信息科技股份有限公司
单位官方英文全称（如有）：Kmerit (Suzhou)
单位官网网址：<https://www.kmerit.com/>
单位微信公众号（如有）：凯美瑞德
是否为上市企业：否
是否有境外分公司或跨国业务：有
单位地址：江苏省苏州市苏州工业园区八达街 118 号苏州新闻大厦 901~903 号



单位简介

凯美瑞德（苏州）信息科技股份有限公司（以下简称“公司”）于 2013 年 8 月在苏州工业园区创建成立，是一家专注于为资金及资本市场(TCM)提供各类交易及风险管理整体解决方案和相关服务的国家高新技术企业，也是国内资金资管业务一体化解决方案细分市场的本土龙头企业之一。

公司核心团队具有高度的国际化背景和丰富的国内市场实践经验，与多家全球知名金融科技公司建立战略合作伙伴关系。公司自成立以来，已先后为国内外约 80 多家金融机构实施了约 200 个项目并提供了相关产品或服务,在资金管理领域拥有众多的实施案例，主要客户涵盖国有商业银行、政策性银行、股份制商业银行、城商农商行、外资银行、大型券商、交易所、基金管理公司、保险资管公司、金控集团、专业投资公司等。

作为中国本土资金交易 IT 领域的领军企业，公司拥有优秀的企业文化，规范的管理制度，激情的创业团队，和谐的办公环境。公司注重人才引进和培养，为员工提供优质的进步平台和广阔的发展空间。现诚挚邀请有志向的青年加入凯美瑞德，与凯美瑞德共进步、共成长！

欢迎计算机科学与技术、软件工程、金融、金融数学、金融工程等相关专业本科及以上学历应届毕业生投递简历。

本次招聘重点信息

单位总部所在城市：苏州
本次拟招聘主要城市：苏州、上海
本次拟招聘主要岗位包含： 实习生岗位 2022 年毕业生岗位 2023 应届毕业生岗位

是否提供管培生项目? 是 否
实习岗位一般是否有机会转正? 机会很大 机会一般 机会较小 没有机会

录用相关信息

除个人中英文简历外, 是否有岗位需要提交其它材料 (如作品、自荐信 Cover Letter 等)?

是 否

如因新冠疫情旅行受限, 是否有岗位接受远程实习? 是 否

入职是否需要体检? 不要求 要求 (如有特殊体检要求, 请说明)

薪酬福利

为实习生购买的保险将包含哪些险种? 商业险、意外险

实习津贴范围 (税前): 人民币_____元/月 (按每月 22 个工作日计算) 或 人民币____
苏州 120-150____元/天

全职毕业生薪酬范围 (税前): 人民币 10-20 万元/年

工作餐: 早餐 午餐 晚餐 不提供工作餐

住宿: 提供 (住房补贴) 不提供

岗位列表详见下页

单位名称	岗位序号	招聘岗位	招聘类型	备注	城市	所需专业主要类别	具体专业要求	学历要求	年级要求
凯美瑞德(苏州)信息科技股份有限公司	274	274Java算法工程师	2023 应届毕业生+毕业生	全职实习同招	苏州	计算机科学类(含计算机、软件工程、数据分析、应用数学等相关专业)	计算机相关专业	本科生及以上(含硕士研究生)	2023 应届毕业生+毕业生
凯美瑞德(苏州)信息科技股份有限公司	275	275 算法工程师	2023 应届毕业生 (2022 年 11 月-2023 年 7 月毕业)	全职实习同招	苏州	金融类(金融、投资管理、经济学、精算等专业)	金融、金融工程、金融数学、等专业	本科生及以上(含硕士研究生)	2023 应届毕业生+毕业生
凯美瑞德(苏州)信息科技股份有限公司	276	276 金融咨询顾问	2023 应届毕业生 (2022 年 11 月-2023 年 7 月毕业)	全职实习同招	上海	金融类(金融、投资管理、经济学、精算等专业)	金融、金融工程、金融数学、财务管理、会计等专业	本科生及以上(含硕士研究生)	2023 应届毕业生+毕业生

(22T008 科大讯飞) 科大讯飞 (苏州) 科技有限公司

单位基本信息

单位中文全称: 科大讯飞 (苏州) 科技有限公司

单位官方英文全称 (如有): IFLYTEK

单位官网网址: <https://www.iflytek.com>

单位微信公众号 (如有): 讯飞苏州

是否为上市企业: 是

是否有境外分公司或跨国业务: 有

单位地址: 苏州工业园区金鸡湖大道 88 号 E4 单元



单位简介

科大讯飞 (苏州) 科技有限公司 (以下简称“苏州讯飞”) 成立于 2018 年 2 月, 2019 年 5 月正式入驻苏州工业园区人工智能产业园, 注册资金 7400 万, 是科大讯飞股份有限公司全资子公司及总部之外最大的研究院。苏州讯飞秉持科大讯飞“技术顶天、产业立地”的理念, 聚合全球优质人力资源, 组建高水平研发团队, 致力于计算机视觉、声学、自然语言处理和认知图谱、智能机器人、苏州方言等人工智能领域的原创研究和产品研发, 在智慧安检、智慧医疗、车载音效、政法、教育等领域实现场景化落地, 取得了一系列技术领先、业界首创的重要成果。

凭借持续的技术创新与市场探索, 公司自成立以来获得“高新技术企业”、“省专精特新小巨人企业”、“省软件企业核心竞争力评价”、“省应用智能工程技术研究中心”、“省级软件企业技术中心”、“省腾云驾数转型升级计划优秀企业”、“省规划布局内重点软件企业”、“全球智博会中国人工智能年度十大创新企业”等 70 余项荣誉。截至 2022 年 1 月底, 已累计申请专利 155 件, 授权 108 件; 获得软件著作权证书 38 件, 软件产品证书 17 件, 商标证书 23 件。

苏州讯飞将继续投入基础设施建设, 聚集高端人才, 发展核心技术, 坚定信心、砥砺前行, 实现从技术创新到产业创新的跨越。在推动科研成果商业化落地、谋求企业发展壮大的同时, 期望对苏州整体在 AI 生态发展和行业影响力等方面有所贡献, 助力国家新一代人工智能创新发展试验区的建设。

本次招聘重点信息

单位总部所在城市: 安徽省合肥市

本次拟招聘主要城市: 江苏省苏州市

本次拟招聘主要岗位包含: 实习生岗位 2022 年毕业生岗位 2023 应届毕业生岗位
是否提供管培生项目? 是 否

实习岗位一般是否有机会转正? 机会很大 机会一般 机会较小 没有机会

录用相关信息

除个人中英文简历外, 是否有岗位需要提交其它材料 (如作品、自荐信 Cover Letter 等) ?

是 否

如因新冠疫情旅行受限, 是否有岗位接受远程实习? 是 否

入职是否需要体检? 不要求 要求 (如有特殊体检要求, 请说明)

薪酬福利

为实习生购买的保险将包含哪些险种? 意外险

实习生津贴范围 (税前): 人民币 3200~4000 元/月 (按每月 22 个工作日计算) 或
人民币 元/天

全职毕业生薪酬范围 (税前): 人民币 元/年

工作餐: 早餐 午餐 晚餐 不提供工作餐

住宿: 提供 不提供

岗位列表详见下页

单位名称	岗位序号	招聘岗位	招聘类型	城市	所需专业主要类别	具体专业要求	学历要求	年级要求
科大讯飞（苏州）科技有限公司 IFLYTEK	277	277 算法实习生	实习生（2023年7月之后毕业）	苏州	计算机科学类（含计算机、软件工程、数据分析、应用数学等相关专业）	计算机、数学等相关专业	硕士研究生及以上	实习研一及以上
科大讯飞（苏州）科技有限公司 IFLYTEK	278	278web前端实习生	实习生（2023年7月之后毕业）	苏州	计算机科学类（含计算机、软件工程、数据分析、应用数学等相关专业）	计算机相关专业优先	本科生及以上（含硕士研究生）	实习大三及以上
科大讯飞（苏州）科技有限公司 IFLYTEK	279	279 云平台实习生	实习生（2023年7月之后毕业）	苏州	计算机科学类（含计算机、软件工程、数据分析、应用数学等相关专业）	计算机相关专业优先	本科生及以上（含硕士研究生）	实习大三及以上
科大讯飞（苏州）科技有限公司 IFLYTEK	280	280 测试实习生	实习生（2023年7月之后毕业）	苏州	计算机科学类（含计算机、软件工程、数据分析、应用数学等相关专业）	计算机相关专业优先	本科生及以上（含硕士研究生）	实习大三及以上
科大讯飞（苏州）科技有限公司 IFLYTEK	281	281 软件开发实习生	实习生（2023年7月之后毕业）	苏州	计算机科学类（含计算机、软件工程、数据分析、应用数学等相关专业）	计算机相关专业优先	本科生及以上（含硕士研究生）	实习大三及以上
科大讯飞（苏州）科技有限公司 IFLYTEK	282	282 自媒体运营实习生	实习生（2023年7月之后毕业）	苏州	专业不限	市场营销或新闻传播类专业优先	本科生及以上（含硕士研究生）	实习大三及以上
科大讯飞（苏州）科技有限公司 IFLYTEK	283	283 活动运营实习生	实习生（2023年7月之后毕业）	苏州	专业不限	市场营销专业优先	本科生及以上（含硕士研究生）	实习大三及以上

(22T009 苏州同元) 苏州同元软控信息技术有限公司

单位基本信息

单位中文全称：苏州同元软控信息技术有限公司	Tongyuan Software&Control Technology Co., Ltd.
单位官网网址：www.tongyuan.cc	单位微信公众号（如有）：同元软控
是否为上市企业：否	是否有境外分公司或跨国业务：是
单位官方英文全称（如有）：Suzhou	
单位地址：苏州工业园区若水路 388 号纳米大学科技园 E 幢	
武汉：武汉市东湖新技术开发区高新大道 788 号中建科技产业园 G1 栋 6 楼	
成都：成都市青羊区光耀三路青羊绿舟总部经济产业园 A07	
北京：北京市海淀区中关村南大街乙 12 号天作国际中心 B 座 7 楼	
西安：西安市高新区都市之门 C 座 1108 - B	
深圳：深圳福田长富金茂大厦 3103	



单位简介

苏州同元软控信息技术有限公司成立于 2008 年，是专业从事新一代系统级设计与仿真工业软件产品研发、工程服务及系统工程解决方案的高科技企业。同元软控旨在为各行业提供设计、计算、仿真及分析类工业软件的通用底座，通过系统设计与仿真验证、数字孪生等工具技术为行业提供基于模型的系统工程及数字化平台支撑。

同元软控以新一轮数字化技术变革为创新发展契机，历经团队二十多年技术积累与公司十多年持续研发，全面掌握了新一代数字化核心技术——系统多领域统一建模与仿真技术，研制了国际先进、完全自主的科学计算与系统建模仿真平台 MWORKS。MWORK 支持基于模型的系统设计、仿真验证、模型集成、虚拟试验、运行维护以及协同研发。

依托于完全自主的科学计算与系统建模仿真平台 MWORKS，可以实现对一系列工业软件的替代和超越，包括系统设计软件、系统仿真软件、协同建模与模型管理软件等基础软件，科学工程计算与建模仿真平台软件，机械多体分析软件、一维流体分析软件等专业仿真软件，以及航天、航空、核能、船舶、汽车等行业设计仿真软件。同元软控的产品和服务已经广泛应用于航天、航空、能源、车辆、船舶、教育等行业，为大飞机、航空发动机、嫦娥工程、空间站、核能动力等国家重大型号工程提供了先进的数字化设计技术支撑和深度技术服务保障。

本次招聘重点信息

单位总部所在城市:苏州

本次拟招聘主要城市: 苏州、成都、北京、武汉、西安

本次拟招聘主要岗位包含: 实习生岗位 2022 年毕业生岗位 2023 应届毕业生岗位
是否提供管培生项目? 是 否

实习岗位一般是否有机会转正? 机会很大 机会一般 机会较小 没有机会

录用相关信息

除个人中英文简历外，是否有岗位需要提交其它材料（如作品、自荐信 Cover Letter 等）？

是 否

如因新冠疫情旅行受限，是否有岗位接受远程实习？ 是 否

入职是否需要体检？ 不要求 要求 (如有特殊体检要求，请说明)

薪酬福利

为实习生购买的保险将包含哪些险种? 意外险

实习生津贴范围（税前）：人民币_____元/月（按每月 22 个工作日计算） 或 人民币北京和深圳（本科 230 元，研究生 270 元），苏州、武汉、成都、西安（本科 180 元，研究生 220 元）元/天

全职毕业生薪酬范围（税前）：人民币20-30 万元/年

工作餐： 早餐 午餐 晚餐 不提供工作餐

住宿： 提供 不提供

岗位列表详见下页

单位名称	岗位序号	招聘岗位	招聘类型	备注	城市	所需专业主要类别	具体专业要求	学历要求	年级要求
苏州同元软控信息技术有限公司	284	284 软件开发工程师	2023 应届毕业生+毕业生	校招实习同步招聘	苏州、武汉、成都、北京、西安、深圳	计算机科学类（含计算机、软件工程、数据分析、应用数学等相关专业）	计算机、软件工程、应用数学等相关专业	本科生及以上（含硕士研究生）	不限年级

(22T010 南大光电) 江苏南大光电材料股份有限公司

单位基本信息

单位中文全称：江苏南大光电材料股份有限公司

单位官网网址：www.natachem.com

是否为上市企业：是

单位地址：江苏苏州工业园区胜浦平胜路 67 号
浙江省宁波市北仑区柴桥街道青山路 21 号

单位官方英文全称 (如有) : JIANGSU
NATA OPTO-ELECTRONIC MATERIAL
COM., LTD.

是否有境外分公司或跨国业务：有, Sonata



单位简介

江苏南大光电材料股份有限公司创建于 2000 年，已成长为中国微电子材料领域的领军企业，2012 年 8 月 7 日在深圳证券交易所创业板成功上市（股票代码 300346）。目前拥有全资及控股公司 6 家，在江苏苏州、浙江宁波、安徽全椒、山东淄博设立研发和生产基地，在北美设立营销技术服务分公司，产品广泛应用于制备 LCD、LED、OLED、功率器件、光伏产业、相变存储器、半导体激光器、集成电路芯片制造等领域。

本次招聘重点信息

单位总部所在城市:江苏苏州

本次拟招聘主要城市：江苏苏州、

本次拟招聘主要岗位包含： 实习生岗位 2022 年毕业生岗位 2023 应届毕业生岗位

是否提供管培生项目？ 是 否

实习岗位一般是否有机会转正？ 机会很大 机会一般 机会较小 没有机会

录用相关信息

除个人中英文简历外，是否有岗位需要提交其它材料（如作品、自荐信 Cover Letter 等）？

是 否

如因新冠疫情旅行受限，是否有岗位接受远程实习？

是 否

入职是否需要体检？ 不要求 要求 (如有特殊体检要求，请说明)

薪酬福利

为实习生购买的保险将包含哪些险种? 雇主责任险、意外险

实习生津贴范围 (税前): 人民币 3500 元/月 (按每月 22 个工作日计算) 或 人民币 元/天

全职毕业生薪酬范围 (税前): 人民币 10-40万 元/年 (根据不同的学历)

工作餐: 早餐 午餐 晚餐 不提供工作餐

住宿: 提供 不提供

宿舍地址及设施照片 (如提供住宿, 请注明住宿地址并附住宿设施照片):

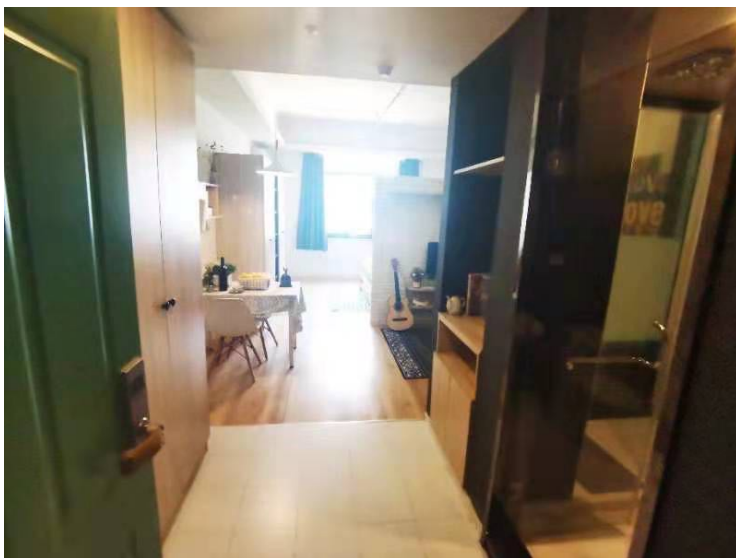

岗位列表详见下表

单位名称	岗位序号	招聘岗位	招聘类型	备注	城市	所需专业主要类别	具体专业要求	学历要求	年级要求
江苏南大光电材料股份有限公司 JIANGSU NATA OPTO-ELECTRONIC MATERIAL COM., LTD.	285	285 研发工程师	2023 应届毕业生+毕业生	人民币_10-40 万元/年（根据不同的学历） 实习和全职岗位均开放招聘	苏州、宁波	化工环保类（应用化学、化学工程、材料学、环保等）	化学、应用化学、有机化学、高分子材料、化学工程与工艺、分析化学	硕士研究生及以上	2023 应届毕业生+毕业生
江苏南大光电材料股份有限公司 JIANGSU NATA OPTO-ELECTRONIC MATERIAL COM., LTD.	286	286 研发工程师（实习）	优先即将毕业生	人民币_10-40 万元/年（根据不同的学历） 实习和全职岗位均开放招聘	苏州、宁波	化工环保类（应用化学、化学工程、材料学、环保等）	化学、应用化学、有机化学、高分子材料、化学工程与工艺、分析化学	硕士研究生及以上	2023 应届毕业生+毕业生

✧ 下载Excel文件“2022【职场吸引力】所有企业岗位详情”。

下载文件后可查看所有企业的所有岗位详情（包含岗位职责、录用标准、薪酬待遇等）。

如岗位详情中的信息与岗位列表中的信息有细微差异，请以 Excel 岗位详情为主要参考同时参考企业介绍中的相关信息。

下载路径：

点击注册链接（见本手册第9页）-进入注册页面后，点击“共享文档”进行下载。